

自動詞 (じどうし)

他動詞 (たどうし)

# 自動詞(じどうし)

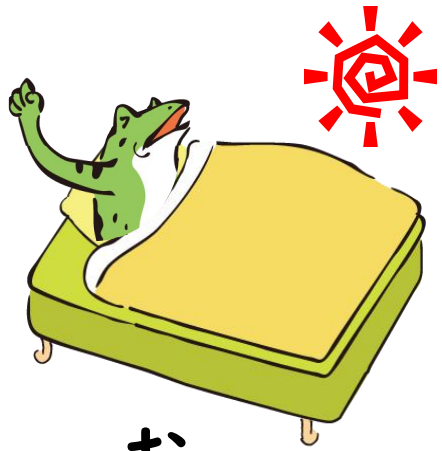

お  
私が 起きます



はい  
私が 入ります

# 他動詞(たどうし)

起きて!

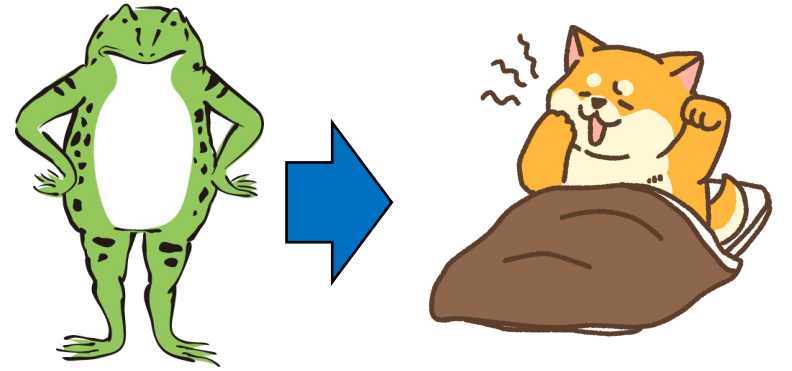

私が ともだちを お起こします

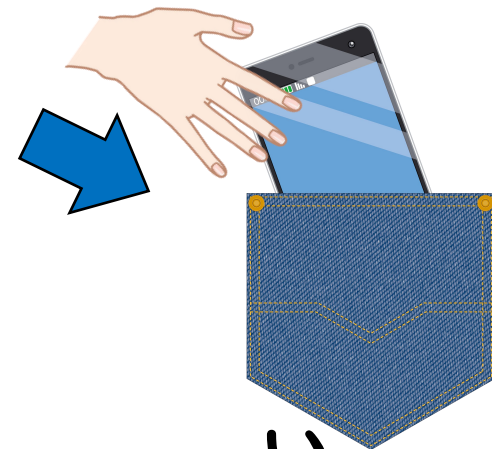

私が スマホを いれます

# 自動詞(じどうし)

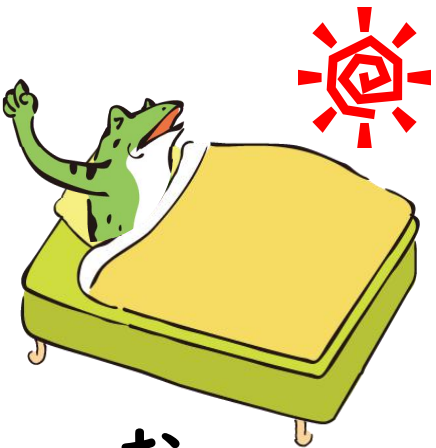

お  
私が 起きます



はい  
私が 入ります

# 他動詞(たどうし)

起きて!

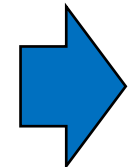
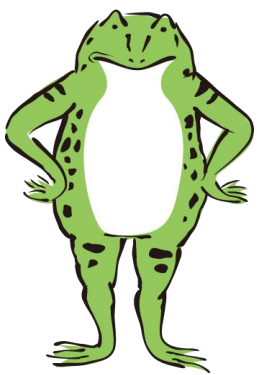

対象 Object

私が **ともだち** を <sup>お</sup>起こします

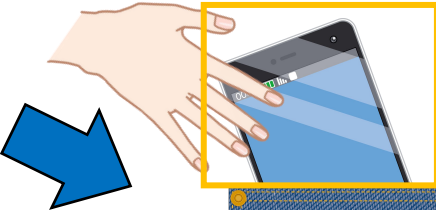

対象  
Object

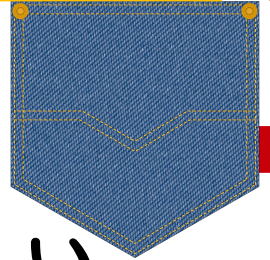

私が **スマホ** を <sup>い</sup>入れます

# 自動詞(じどうし)



あ  
ドアが 開きます

# 他動詞(たどうし)



あ  
私が ドアを 開けます

# 自動詞(じどうし)



あ  
ドアが 開きます

# 他動詞(たどうし)



対象  
Object

あ  
私が ドアを 開けます

# 自動詞(じどうし)



あ  
ドアが 開きます



# 他動詞(たどうし)



対象  
Object

あ  
私が ドアを 開けます

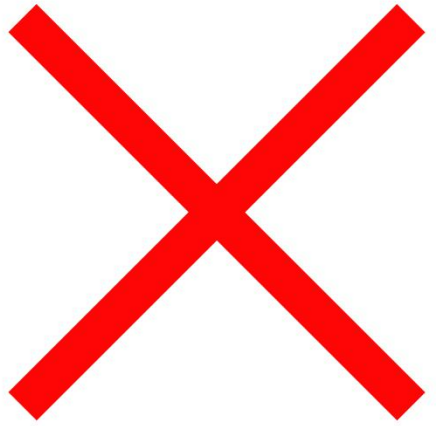

私が Bさんを 起(お)こします

自動詞(じどうし)  
他動詞(たどうし)

起(お)きて!

Bさんが 起(お)きます

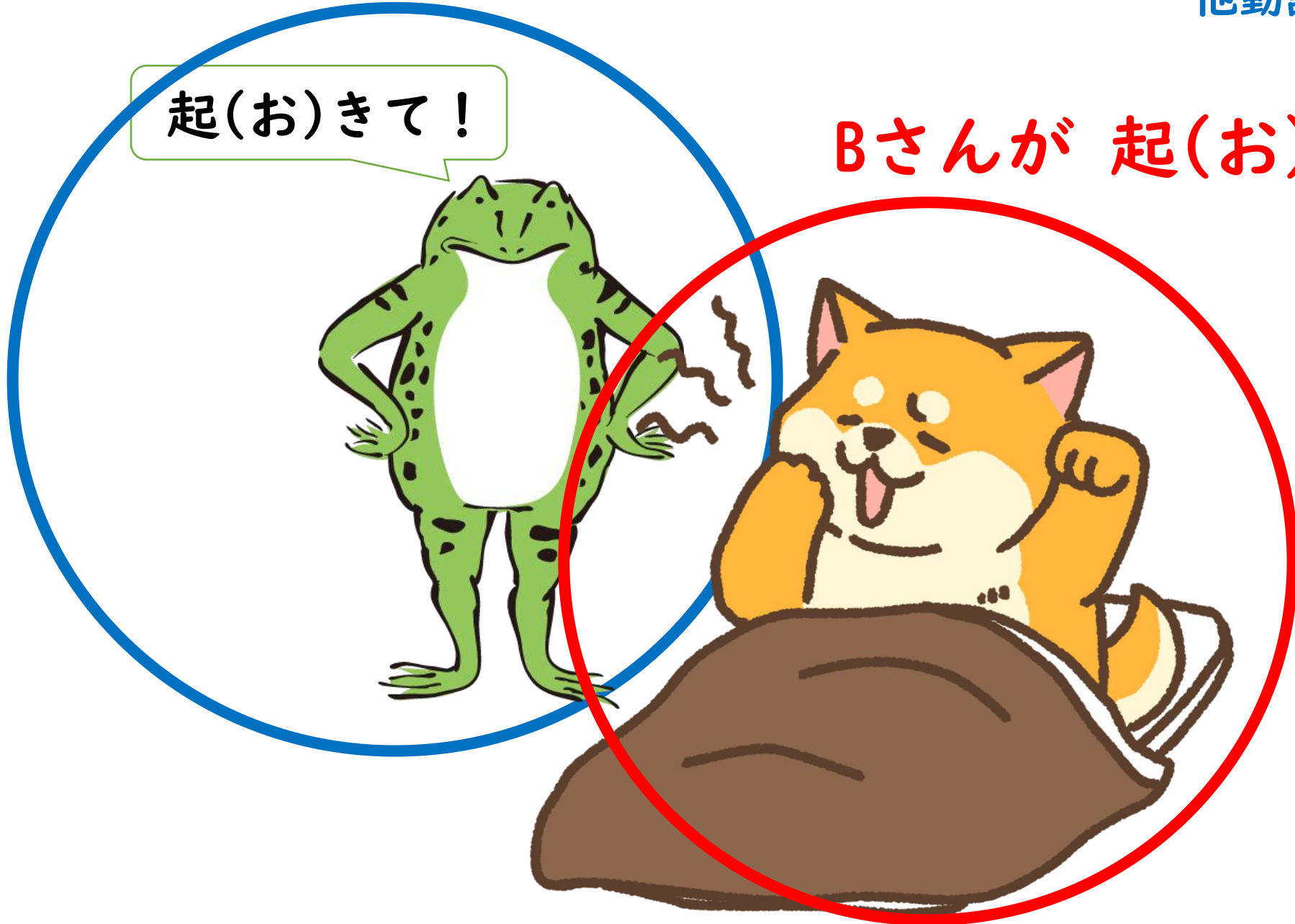

自動詞(じどうし)

他動詞(たどうし)

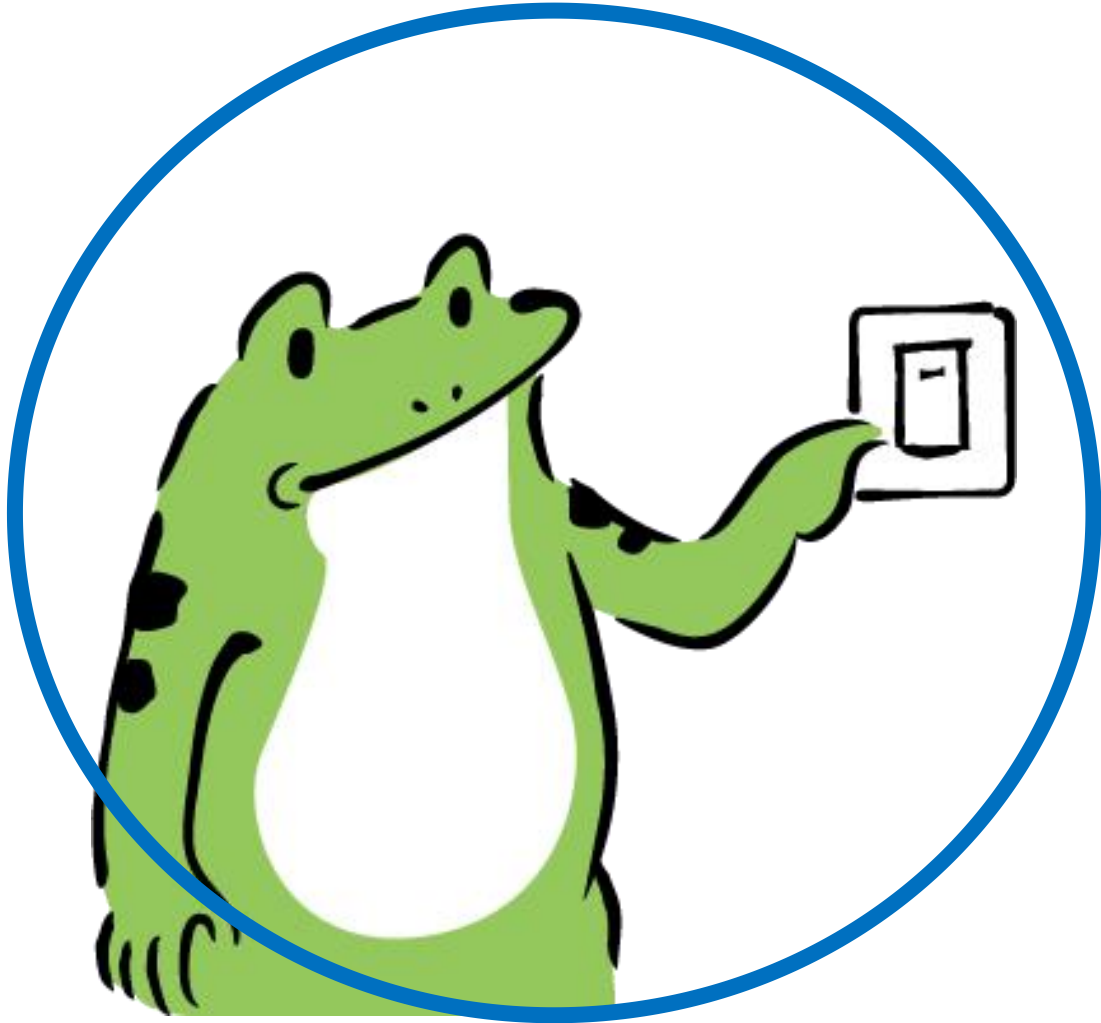

私が 電気(でんき)を つけます

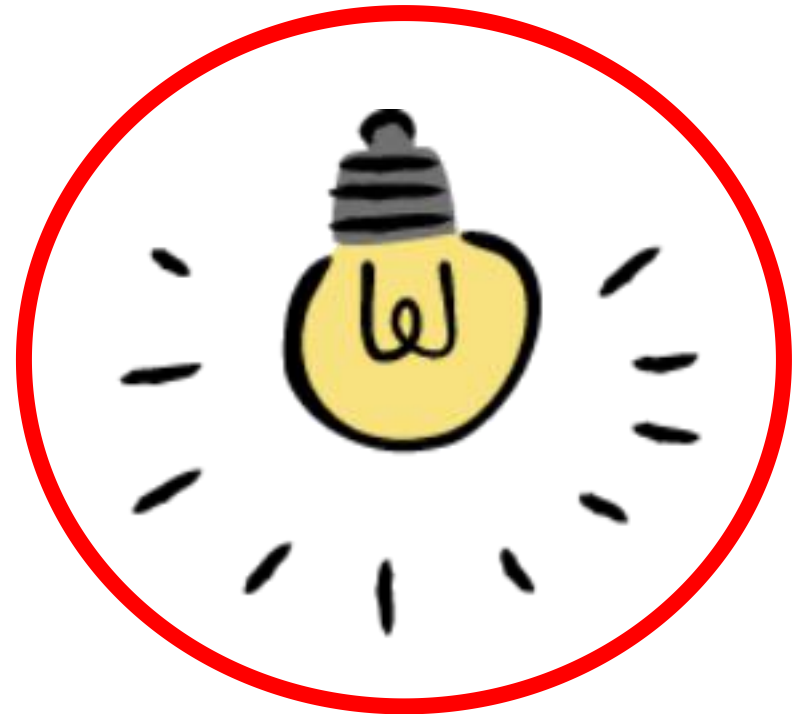

電気(でんき)が つきます



自動詞(じどうし)

他動詞(たどうし)

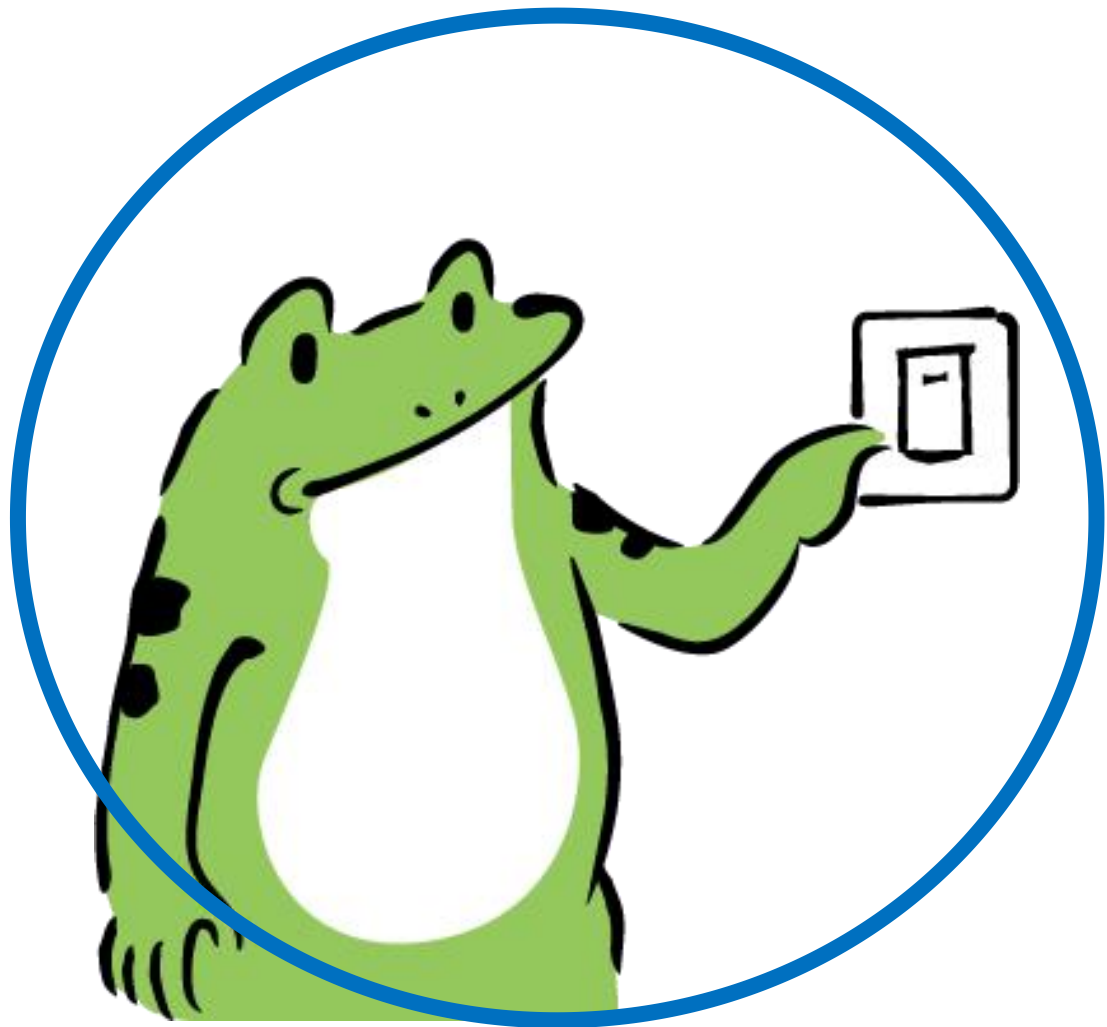

私が 電気(でんき)を 消(け)します

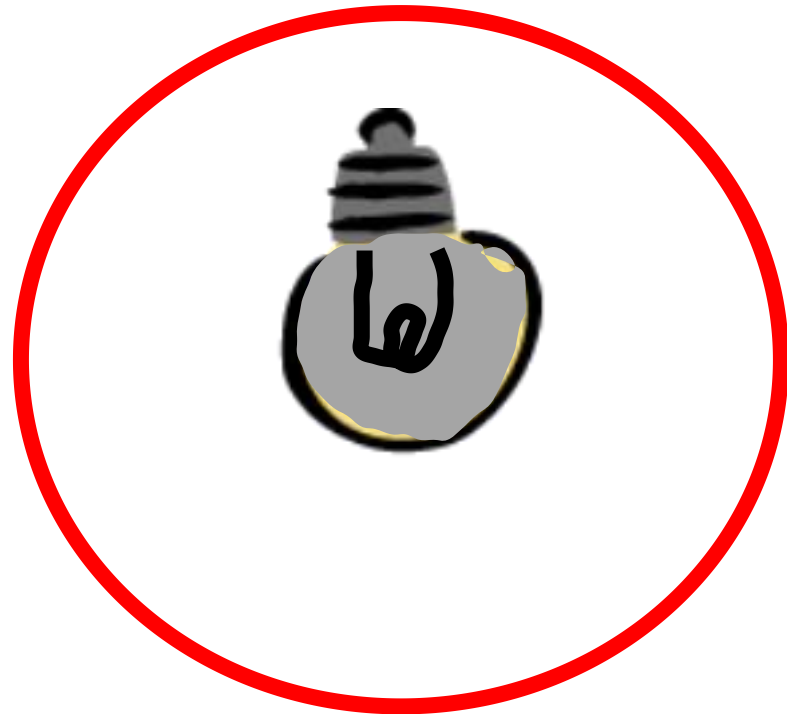

電気(でんき)が 消(き)えます

私が 皿(さら)を 割(わ)ります

自動詞(じどうし)  
他動詞(たどうし)

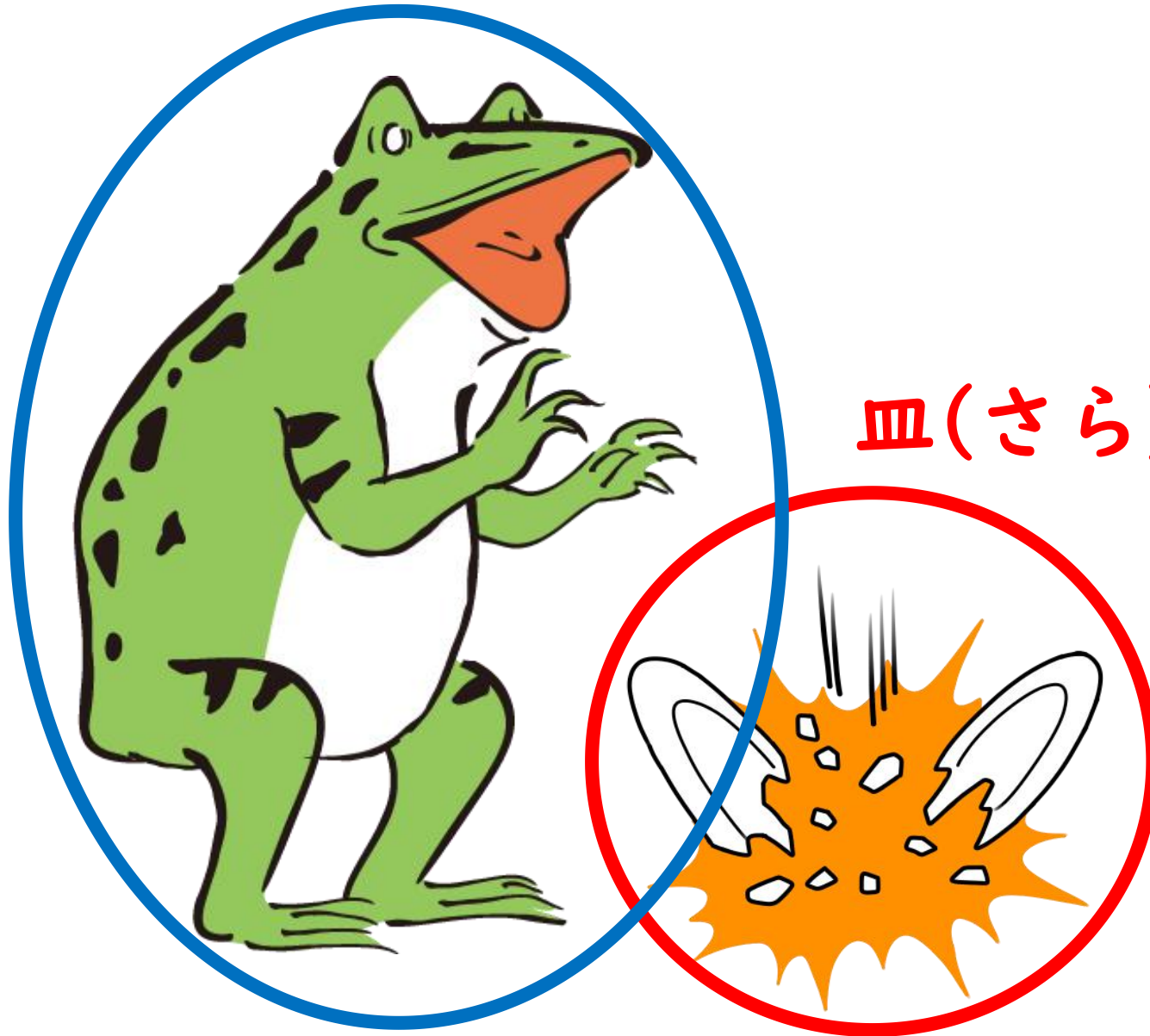

皿(さら)が 割(わ)れます

私が スマホを ポケットに入(い)れます

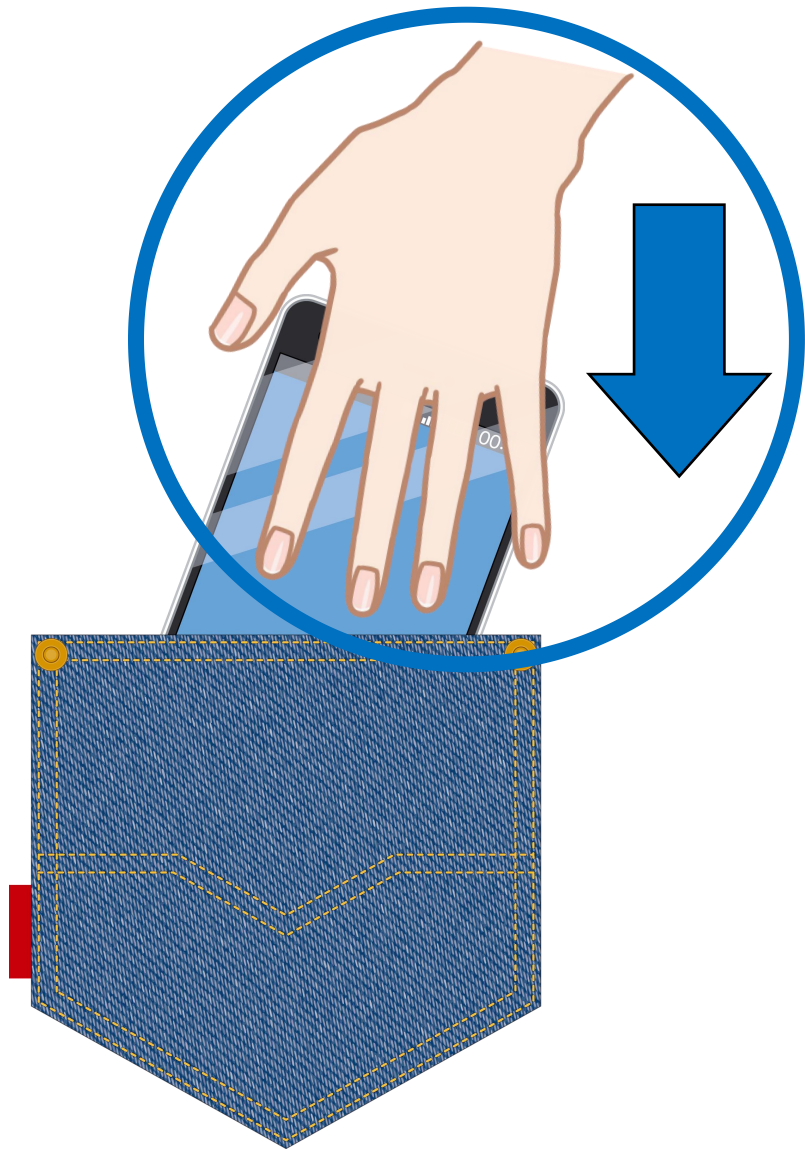

自動詞(じどうし)  
他動詞(たどうし)

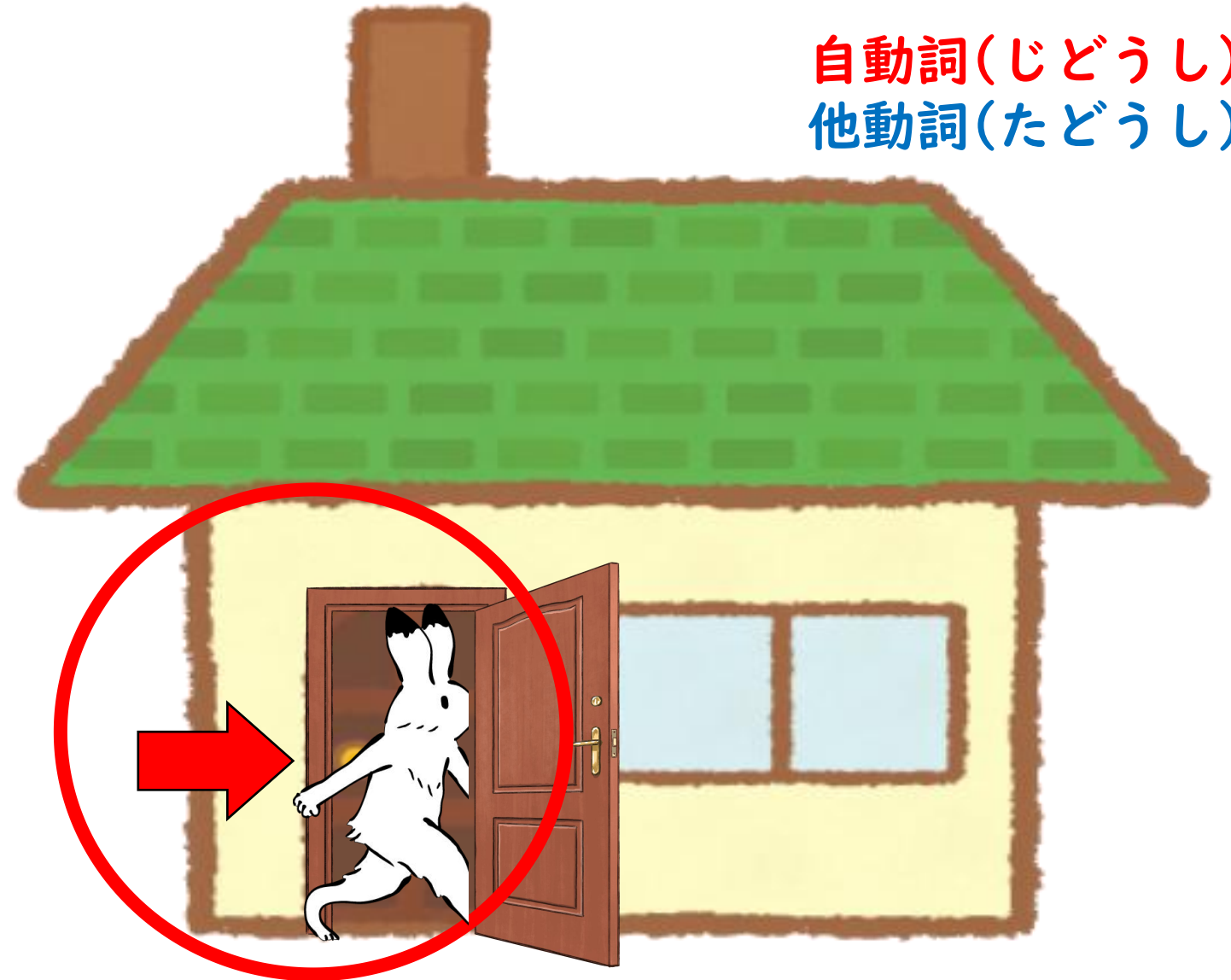

Bさんが うちに 入(はい)ります

自動詞(じどうし)  
他動詞(たどうし)

私が Bさんを  
うちに入(い)れます

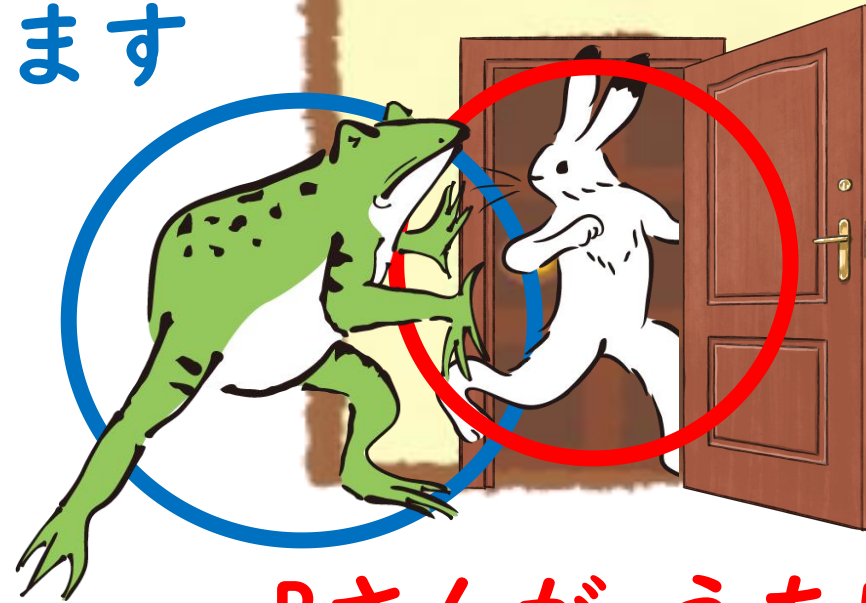

Bさんが うちに 入(はい)ります

私が スマホを ポケットから出(だ)します

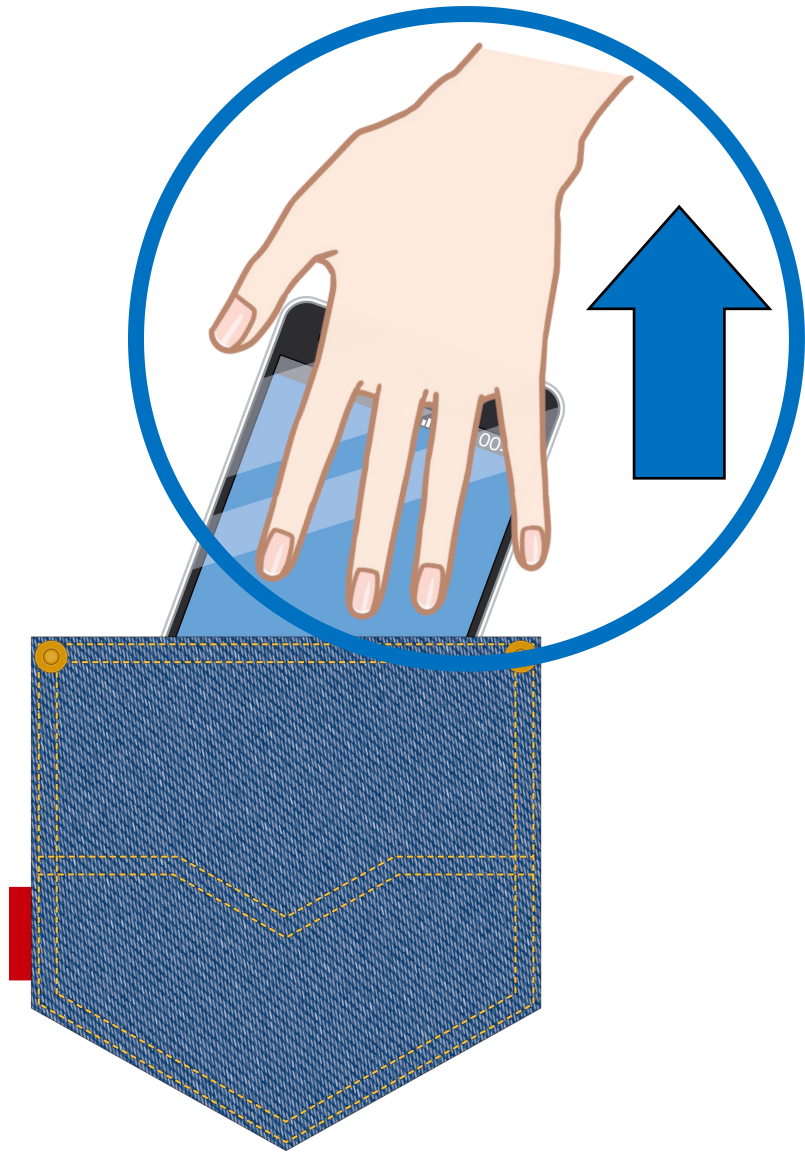

自動詞(じどうし)  
他動詞(たどうし)

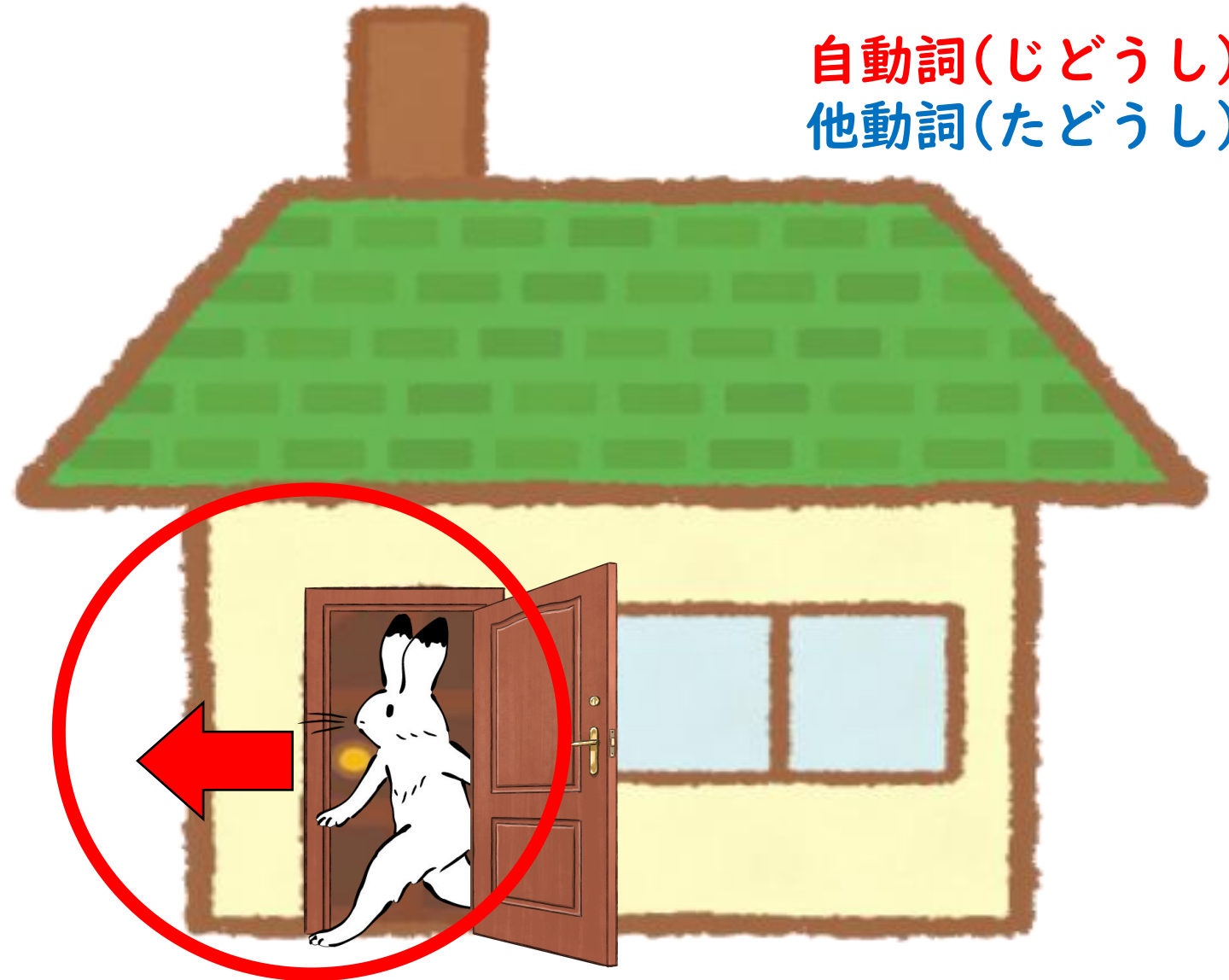

Bさんが うちから 出(で)ます

自動詞(じどうし)  
他動詞(たどうし)

私が Bさんを  
うちから出(だ)します

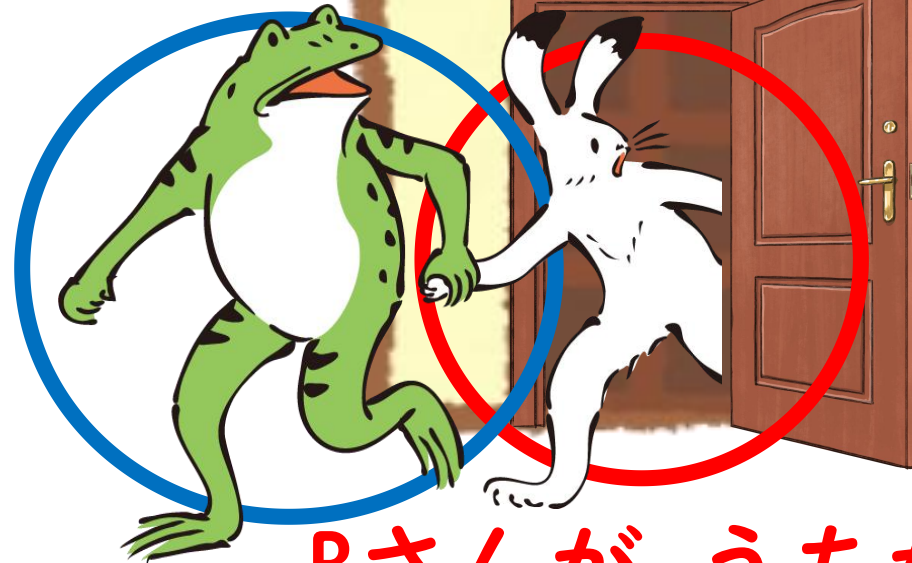

Bさんが うちから 出(で)ます

自動詞(じどうし)  
他動詞(たどうし)

ドアが 開(あ)きます

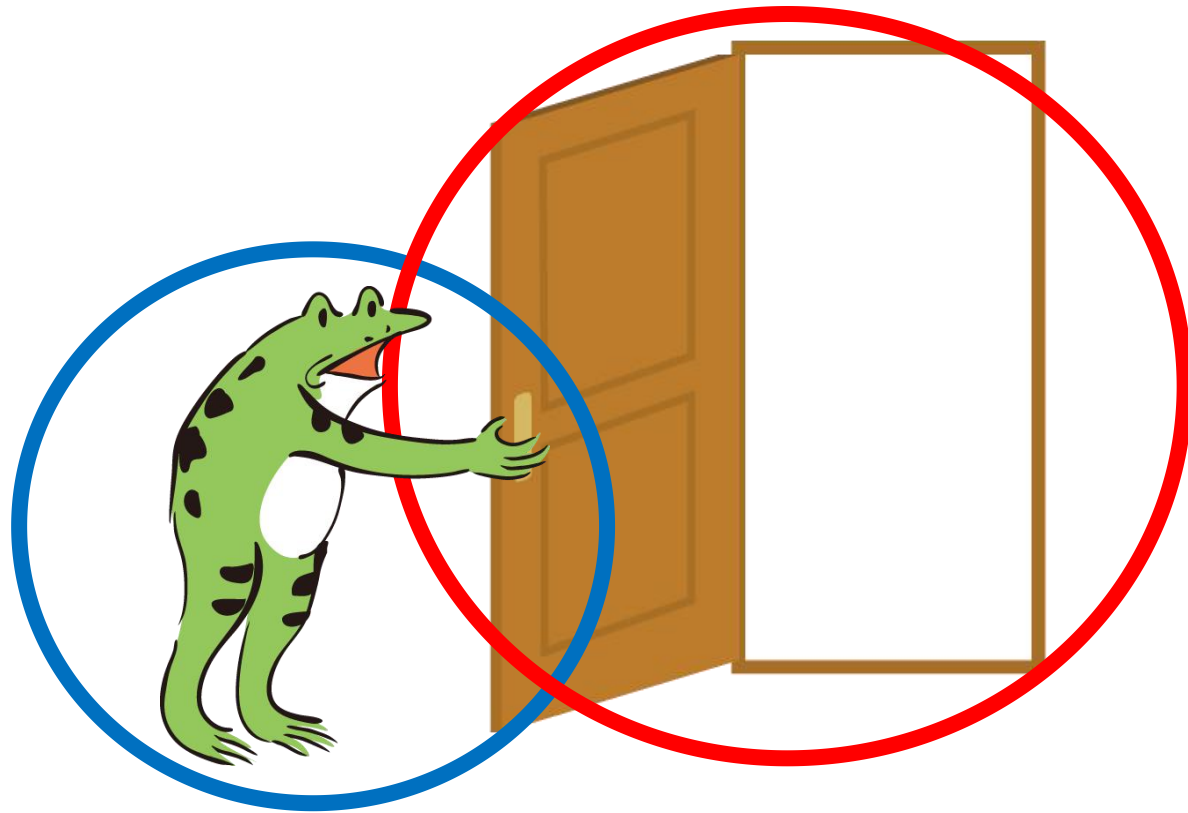

私が ドアを 開(あ)けます

自動詞(じどうし)  
他動詞(たどうし)

ドアが 閉(し)まります

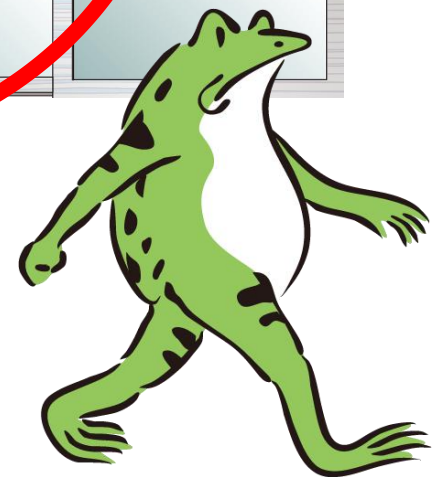
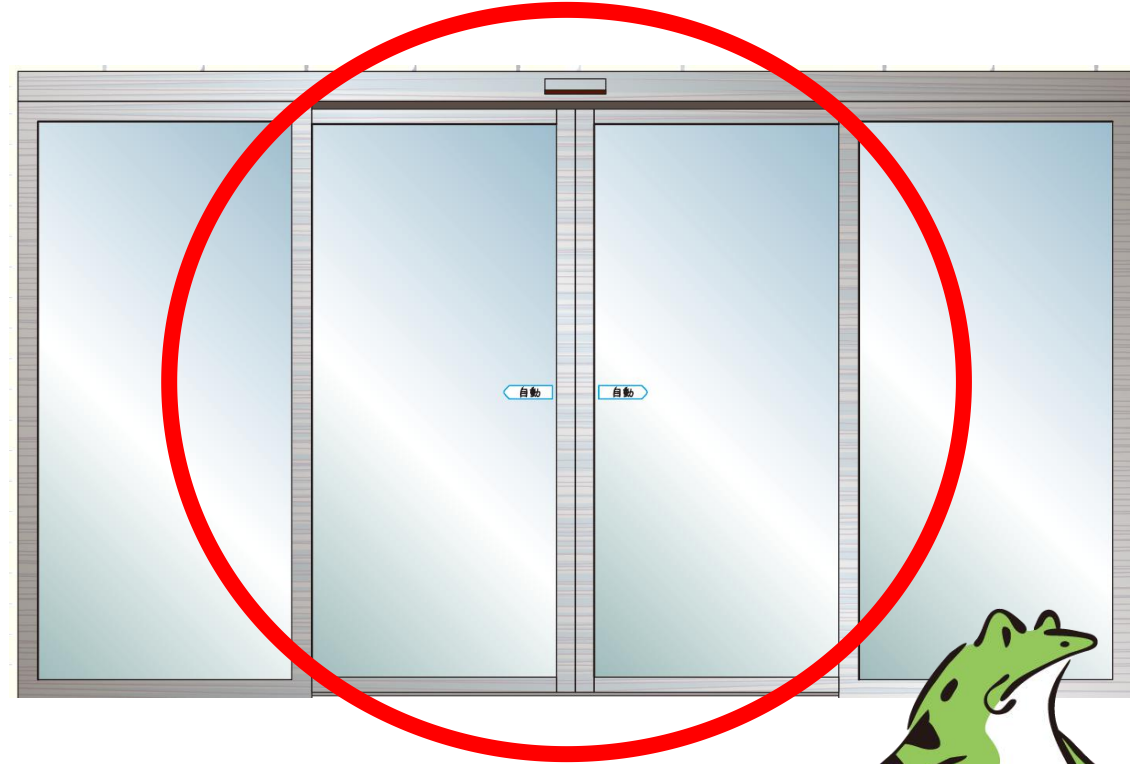
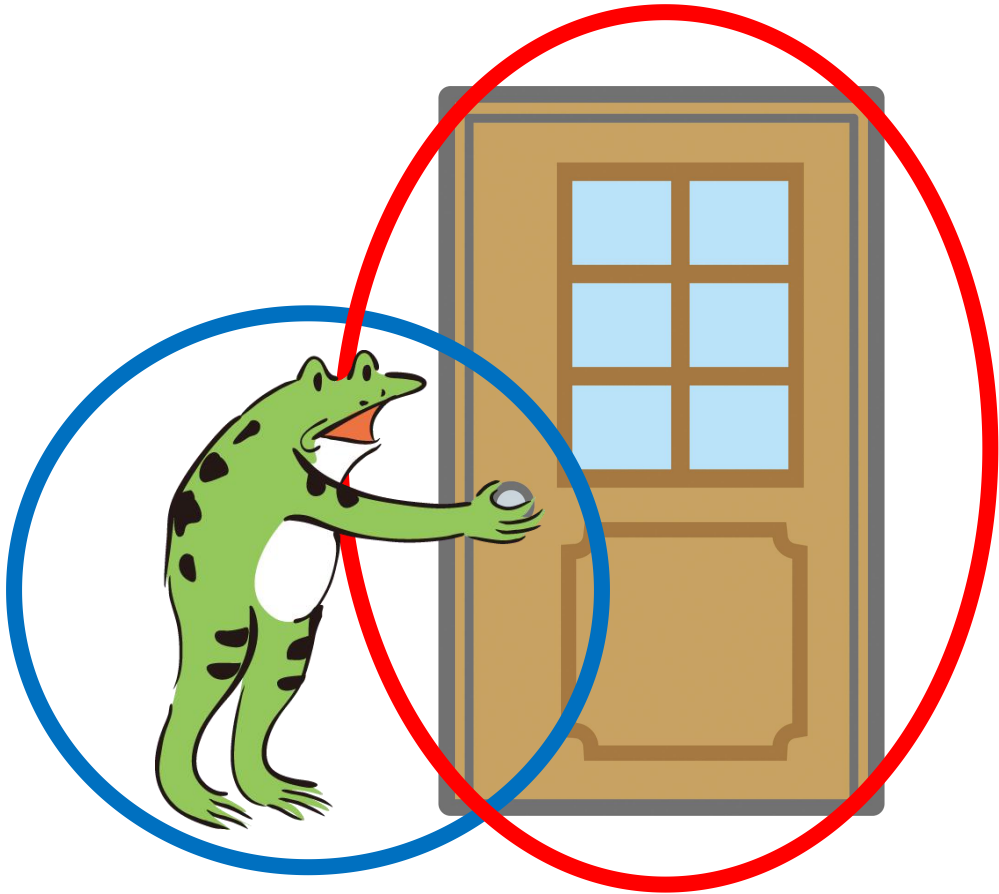

私が ドアを 閉(し)めます



練習(れんしゅう)

私が Bさんを

自動詞(じどうし)  
他動詞(たどうし)

起(お)きて!

Bさんが

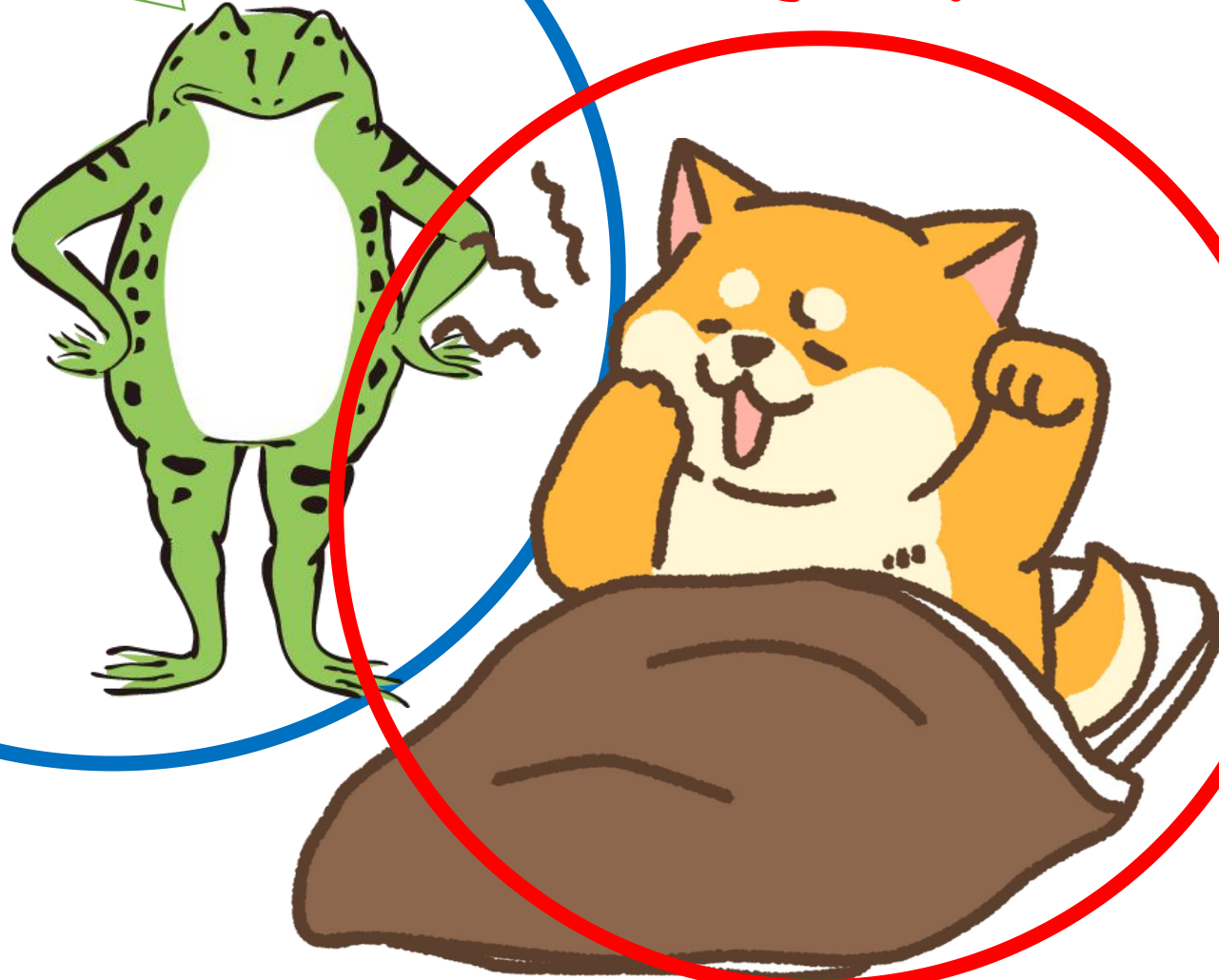

私が Bさんを

自動詞(じどうし)  
他動詞(たどうし)

起(お)きて!

Bさんが 起(お)きます

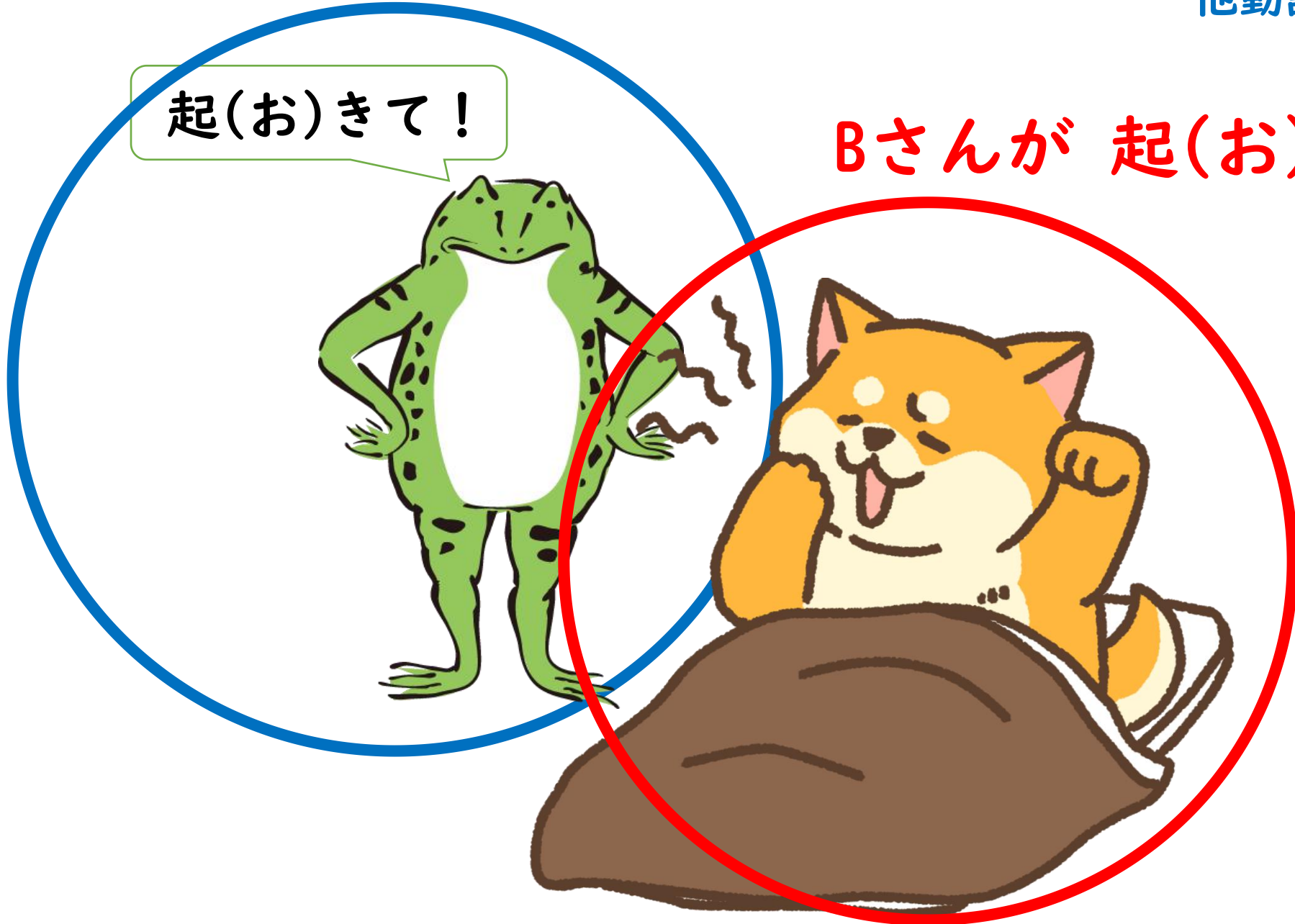

私が Bさんを 起(お)こします

自動詞(じどうし)  
他動詞(たどうし)

起(お)きて!

Bさんが 起(お)きます

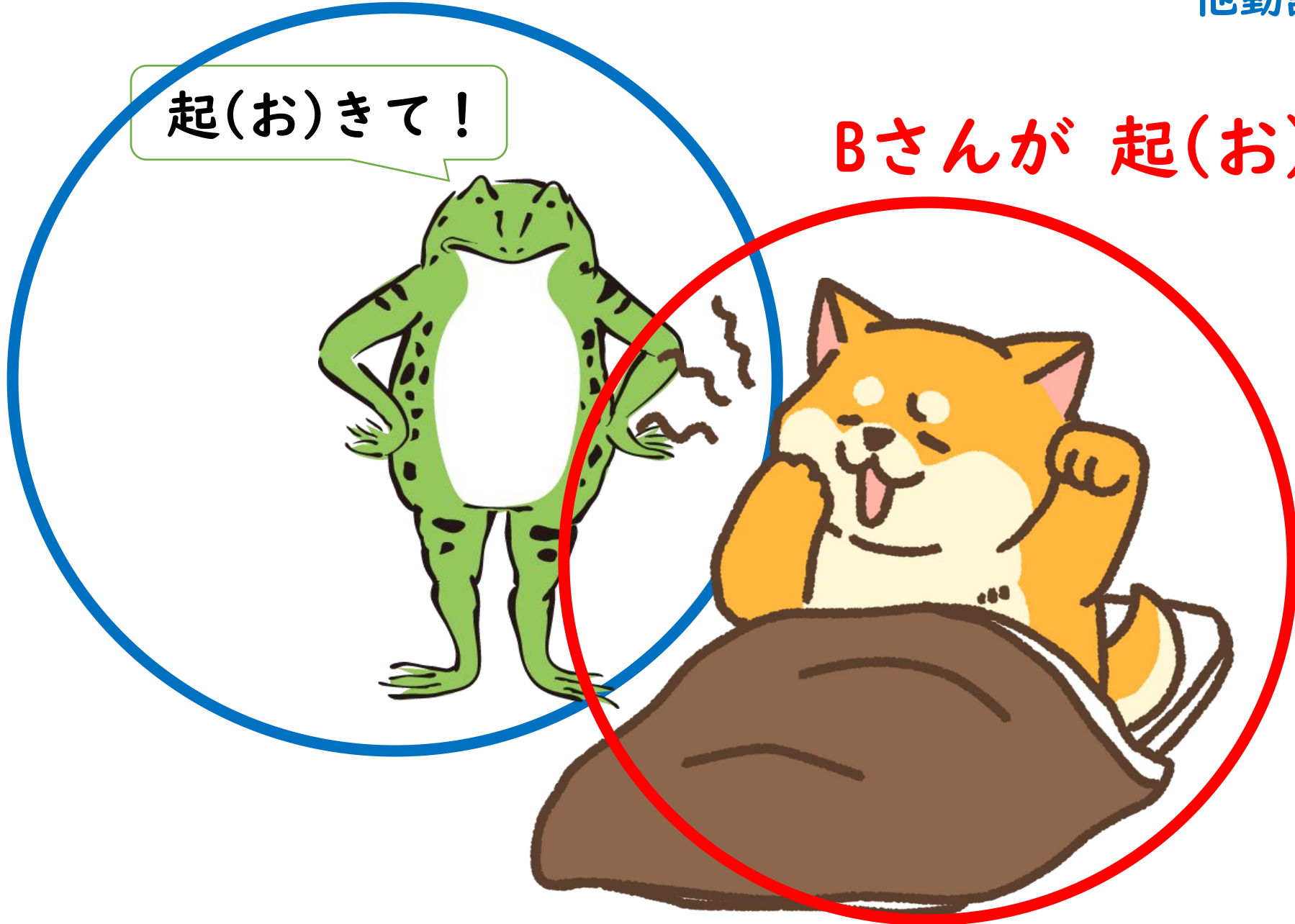

自動詞(じどうし)  
他動詞(たどうし)

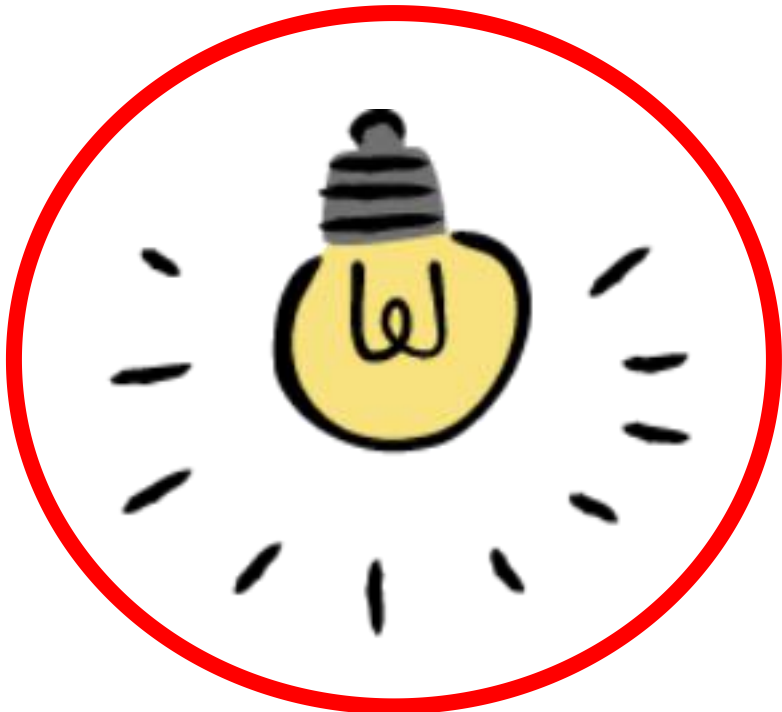
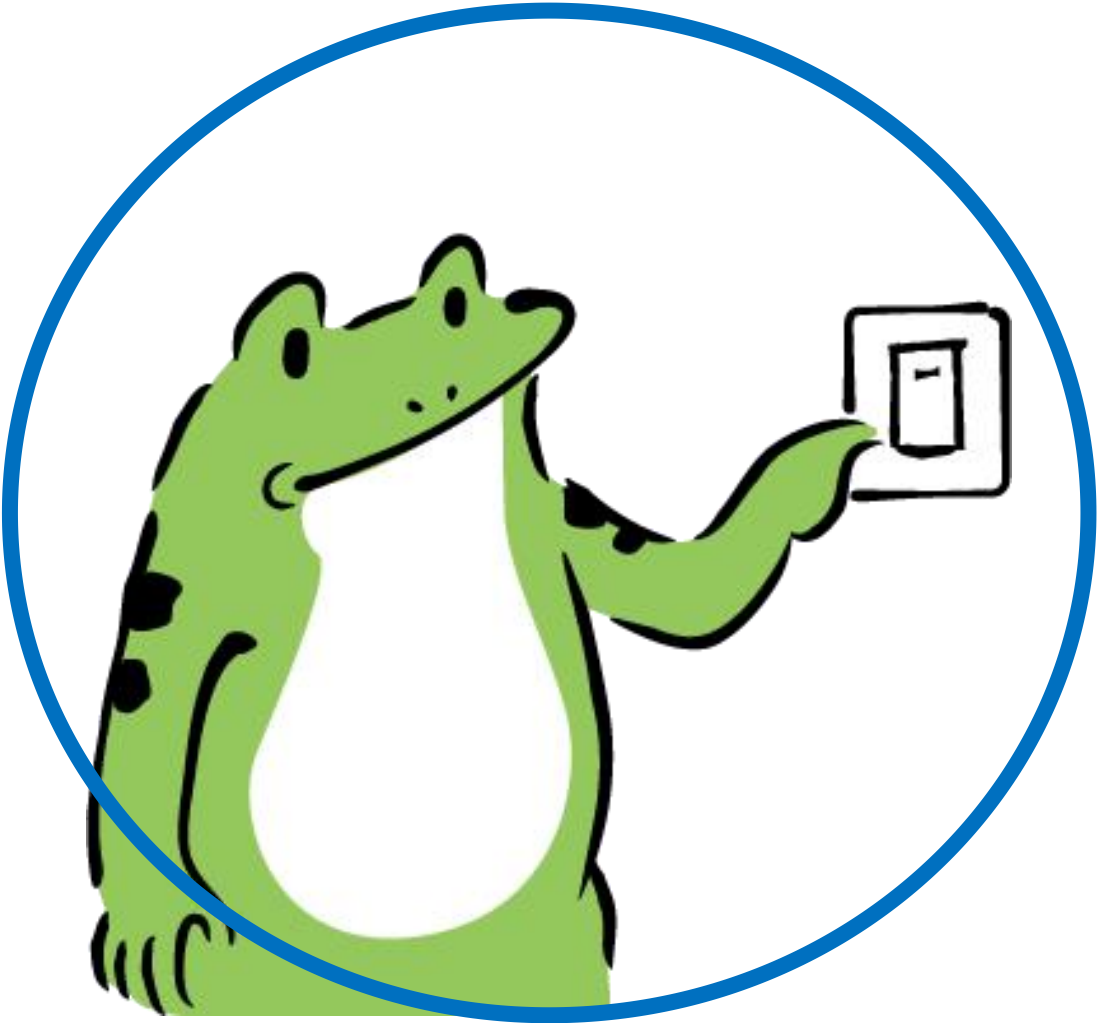

自動詞(じどうし)  
他動詞(たどうし)

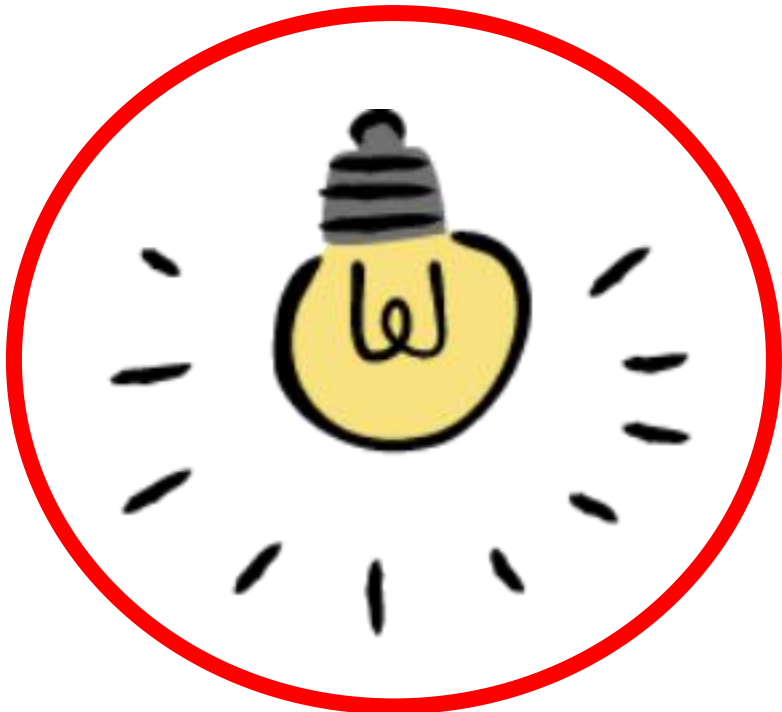
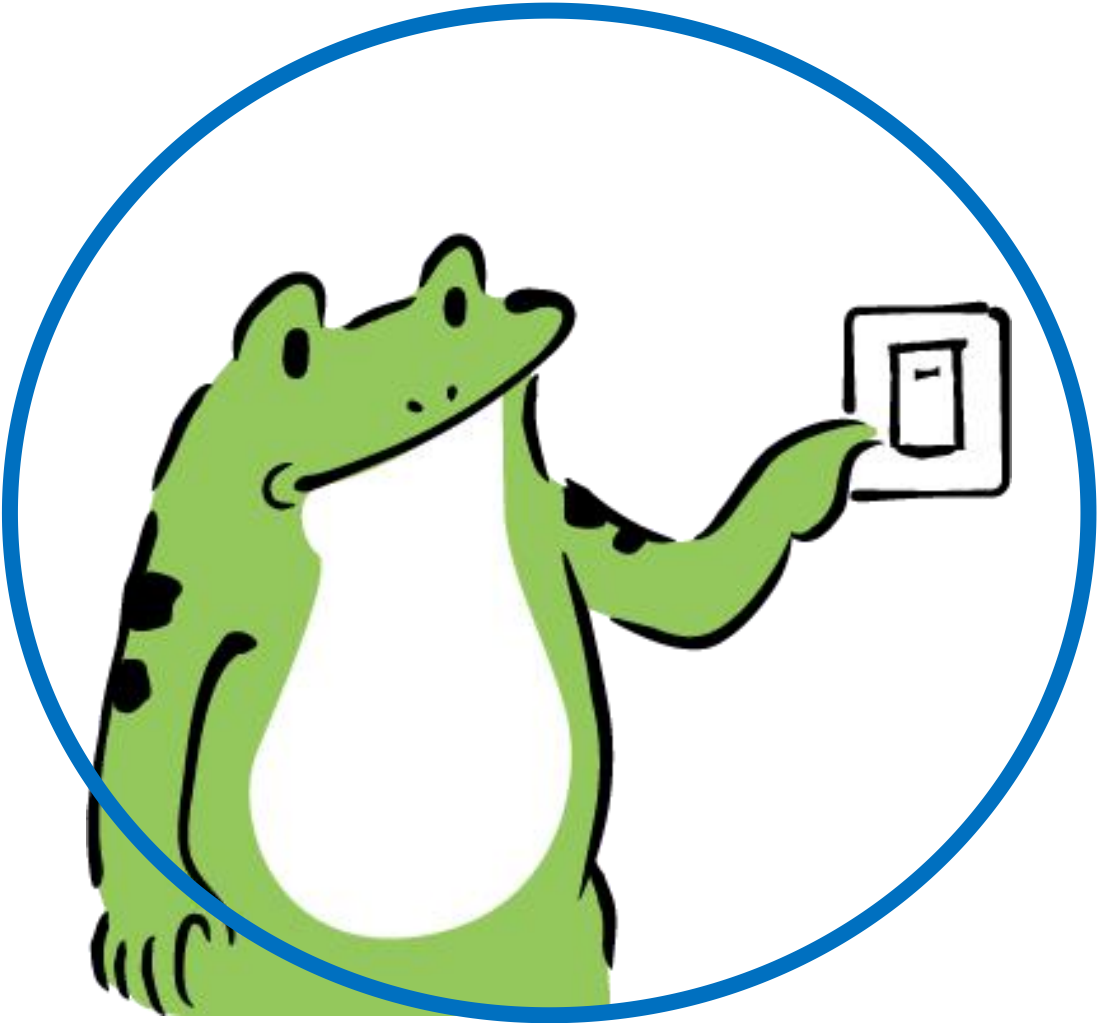

電気(でんき)が つきます

自動詞(じどうし)  
他動詞(たどうし)

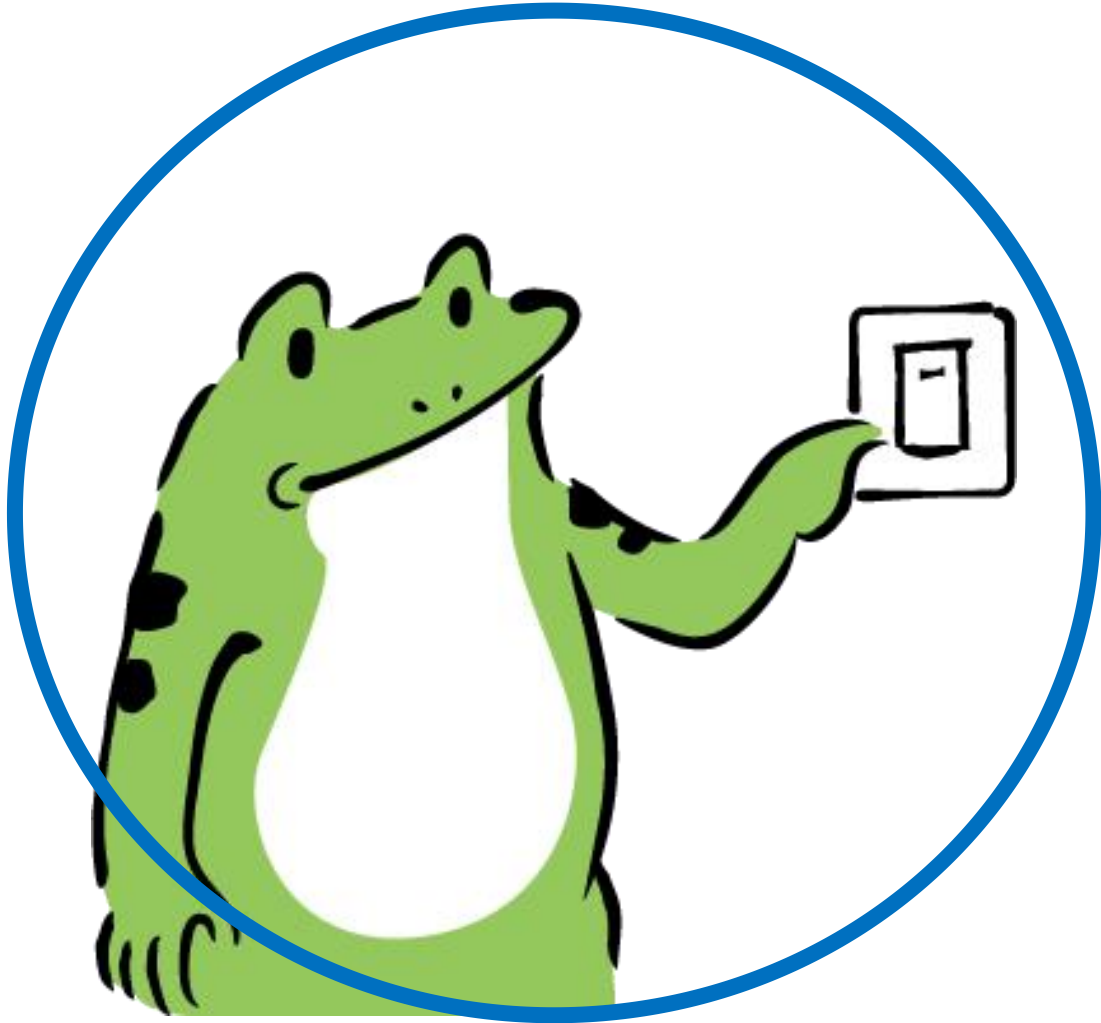

私が 電気(でんき)を つけます

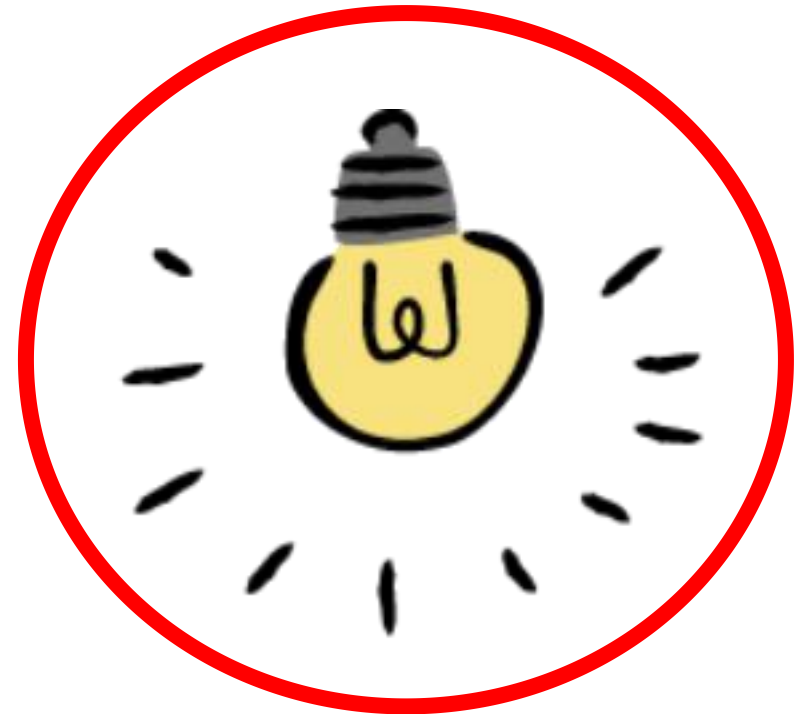

電気(でんき)が つきます

自動詞(じどうし)

他動詞(たどうし)

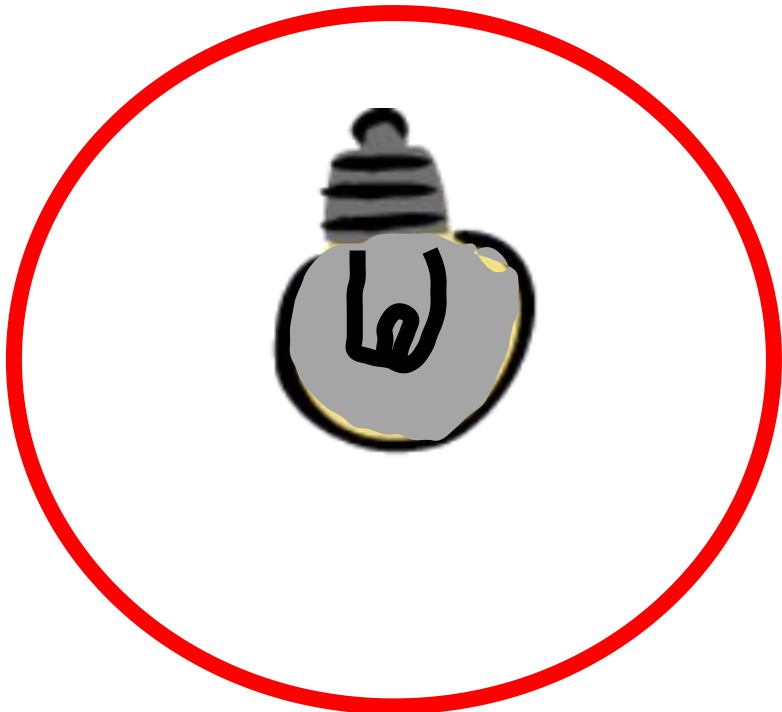
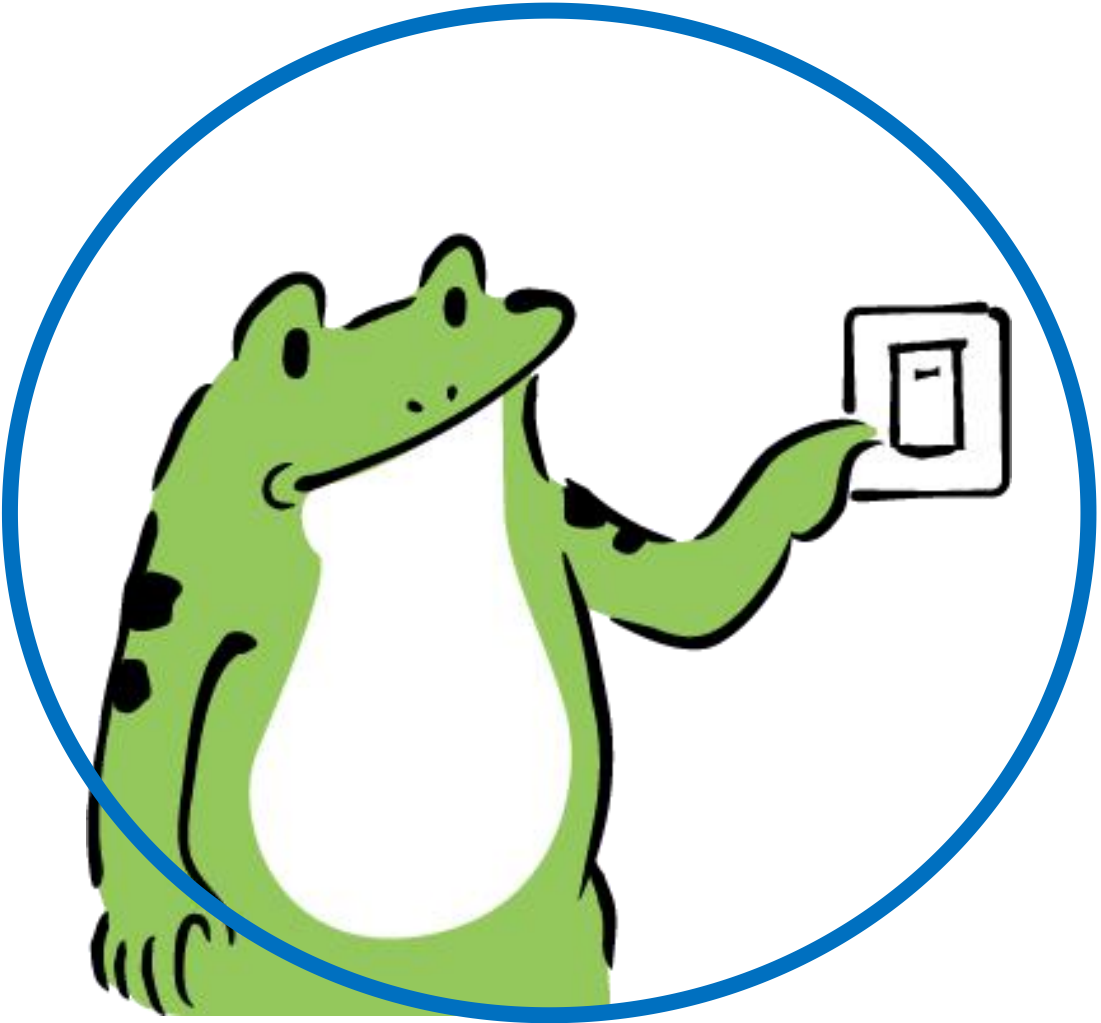



自動詞(じどうし)  
他動詞(たどうし)

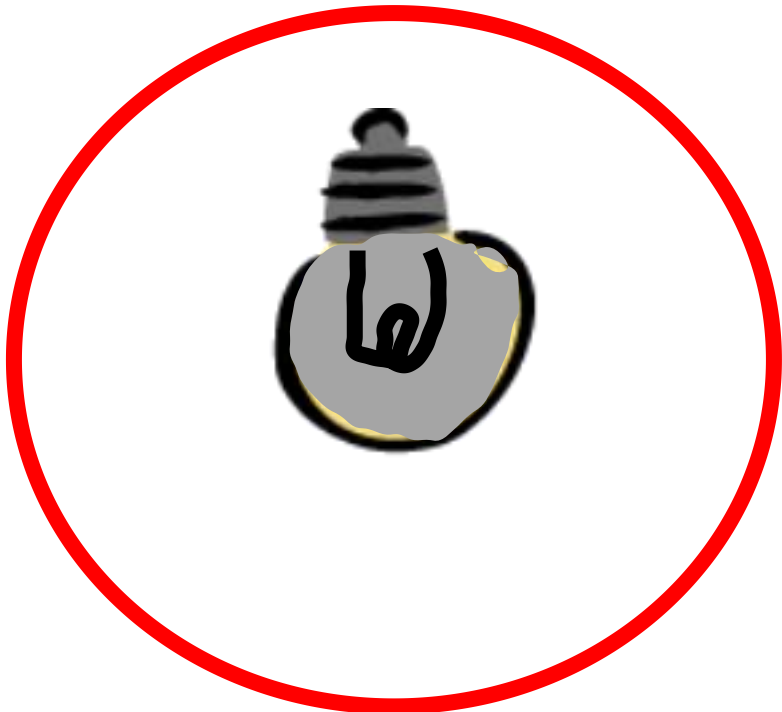
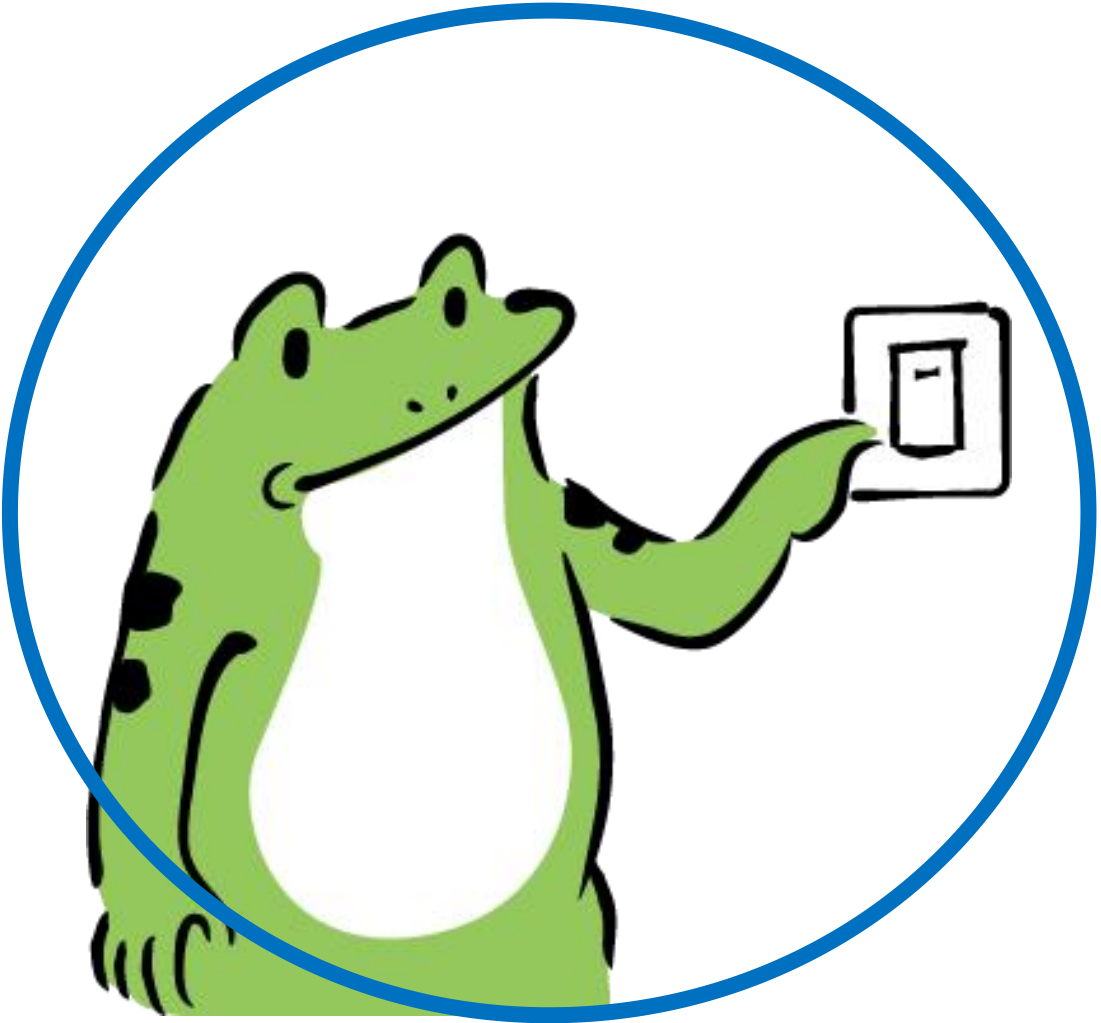

電気(でんき)が 消(き)えます

自動詞(じどうし)

他動詞(たどうし)

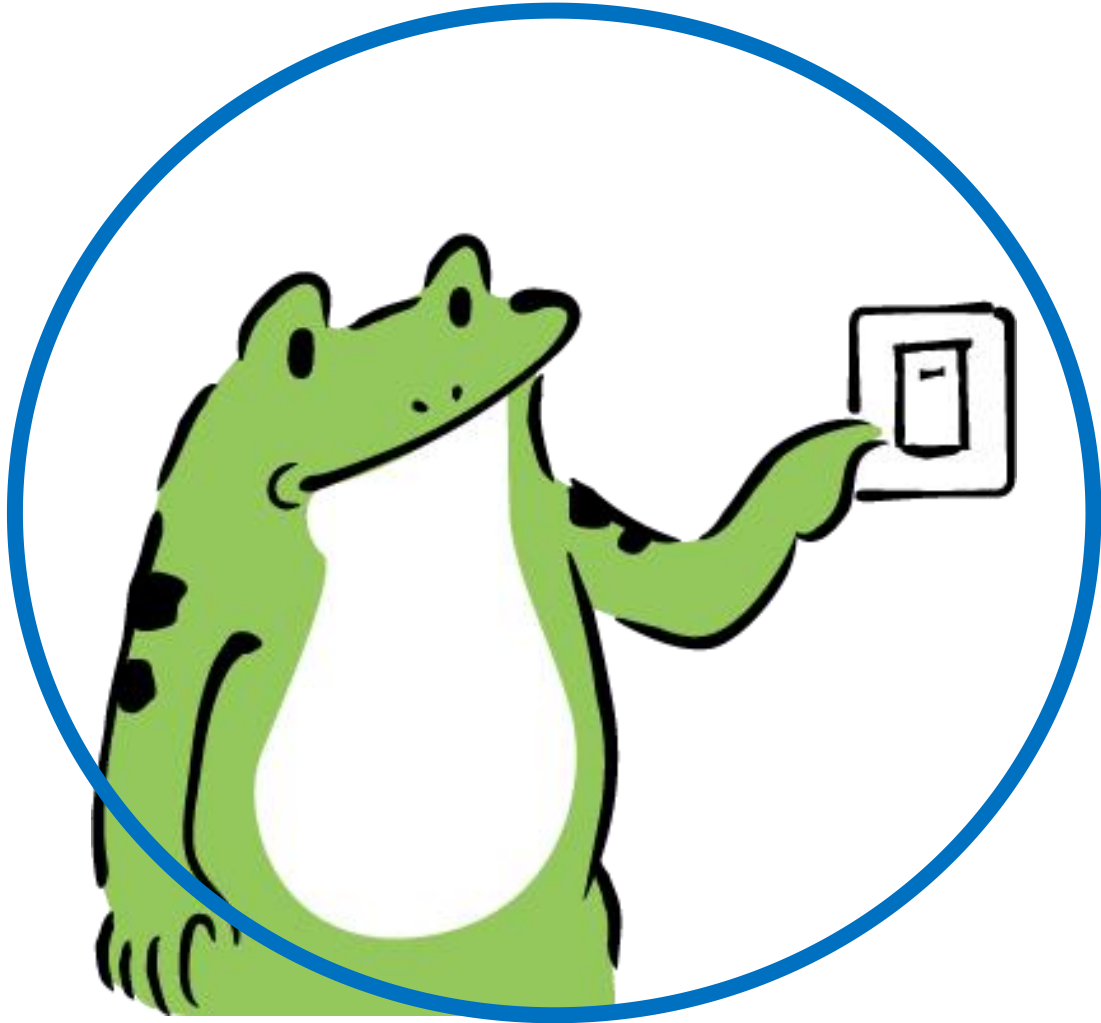

私が 電気(でんき)を 消(け)します

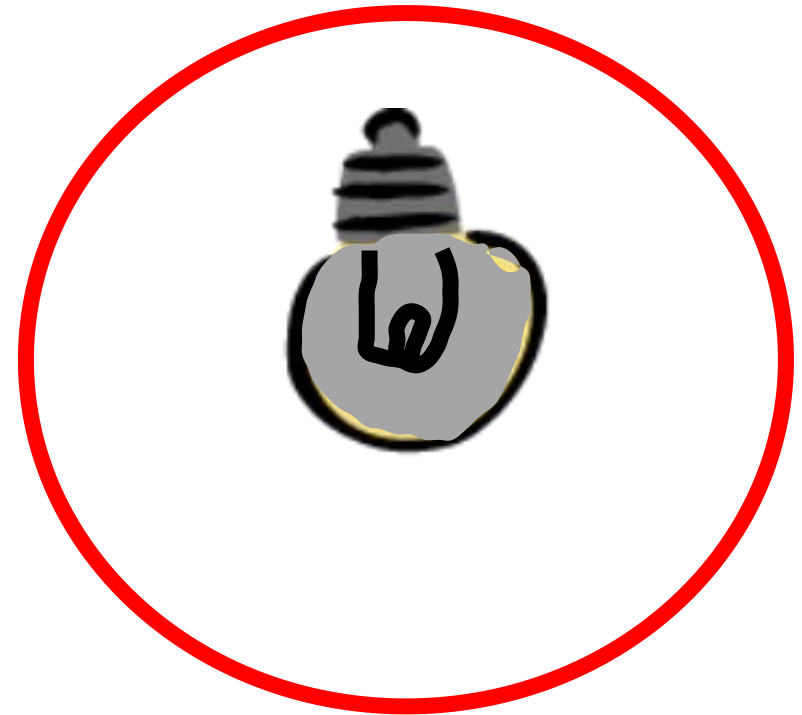

電気(でんき)が 消(き)えます

自動詞(じどうし)  
他動詞(たどうし)

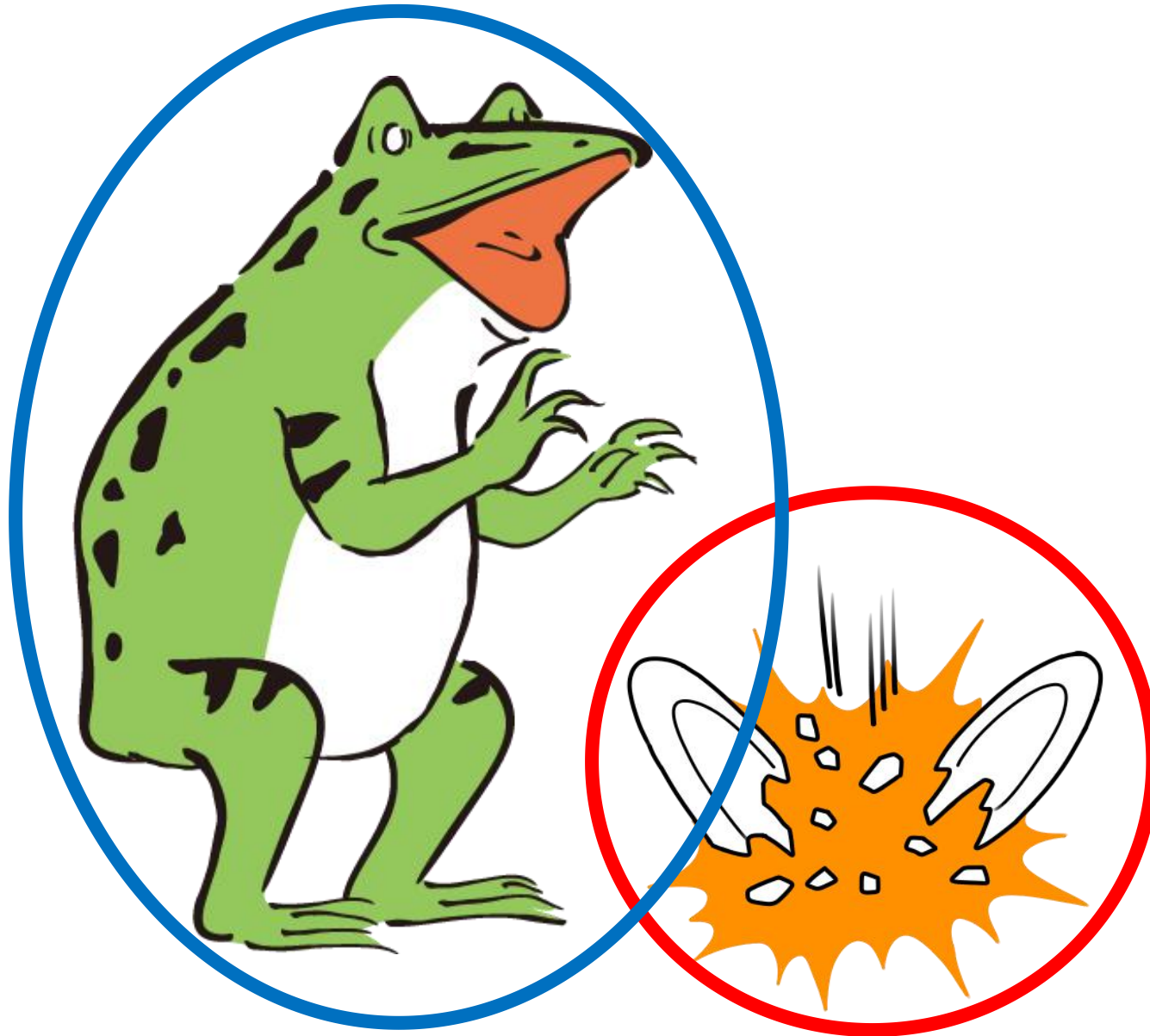

自動詞(じどうし)  
他動詞(たどうし)

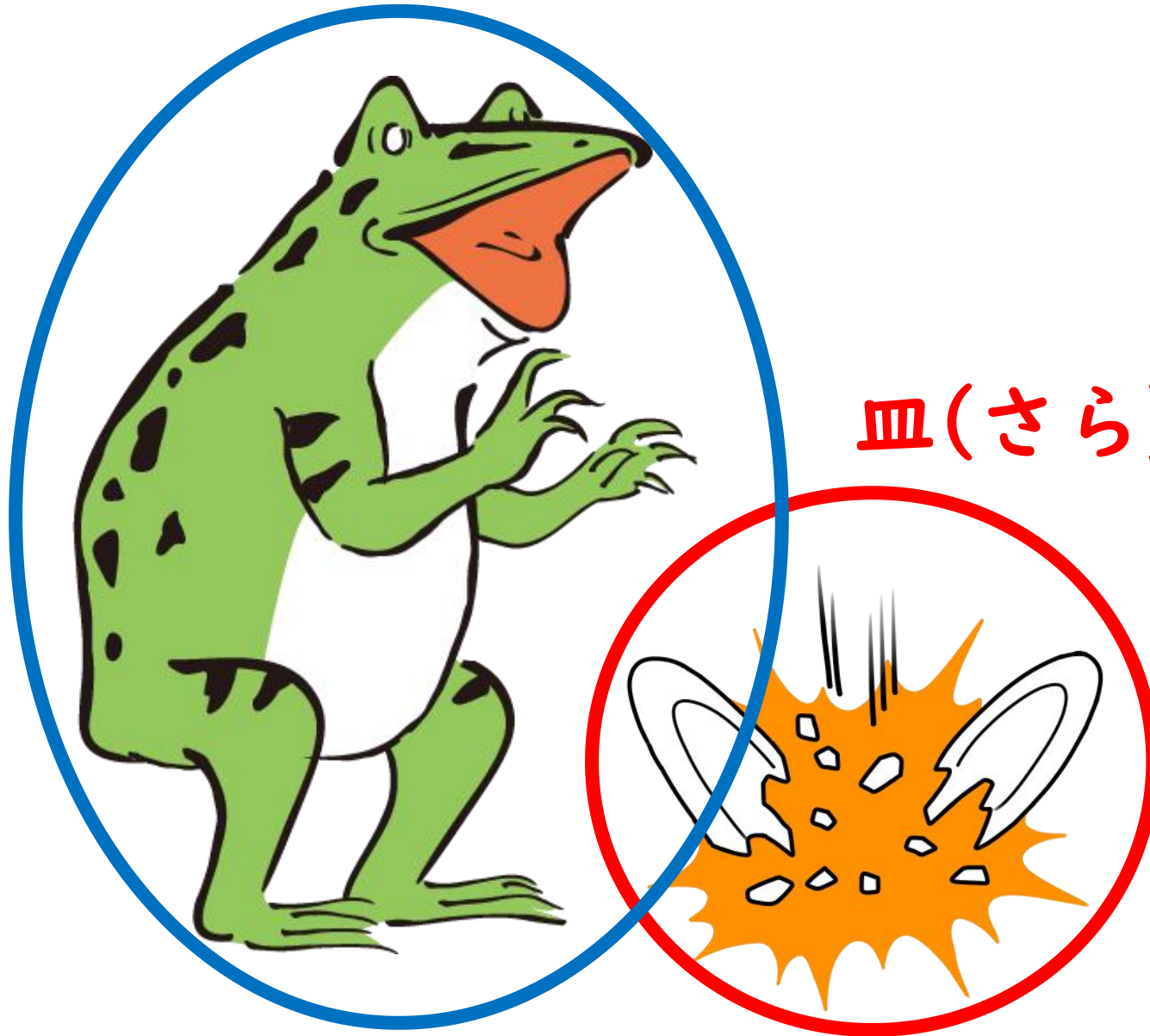

皿(さら)が 割(わ)れます

私が 皿(さら)を 割(わ)ります

自動詞(じどうし)  
他動詞(たどうし)

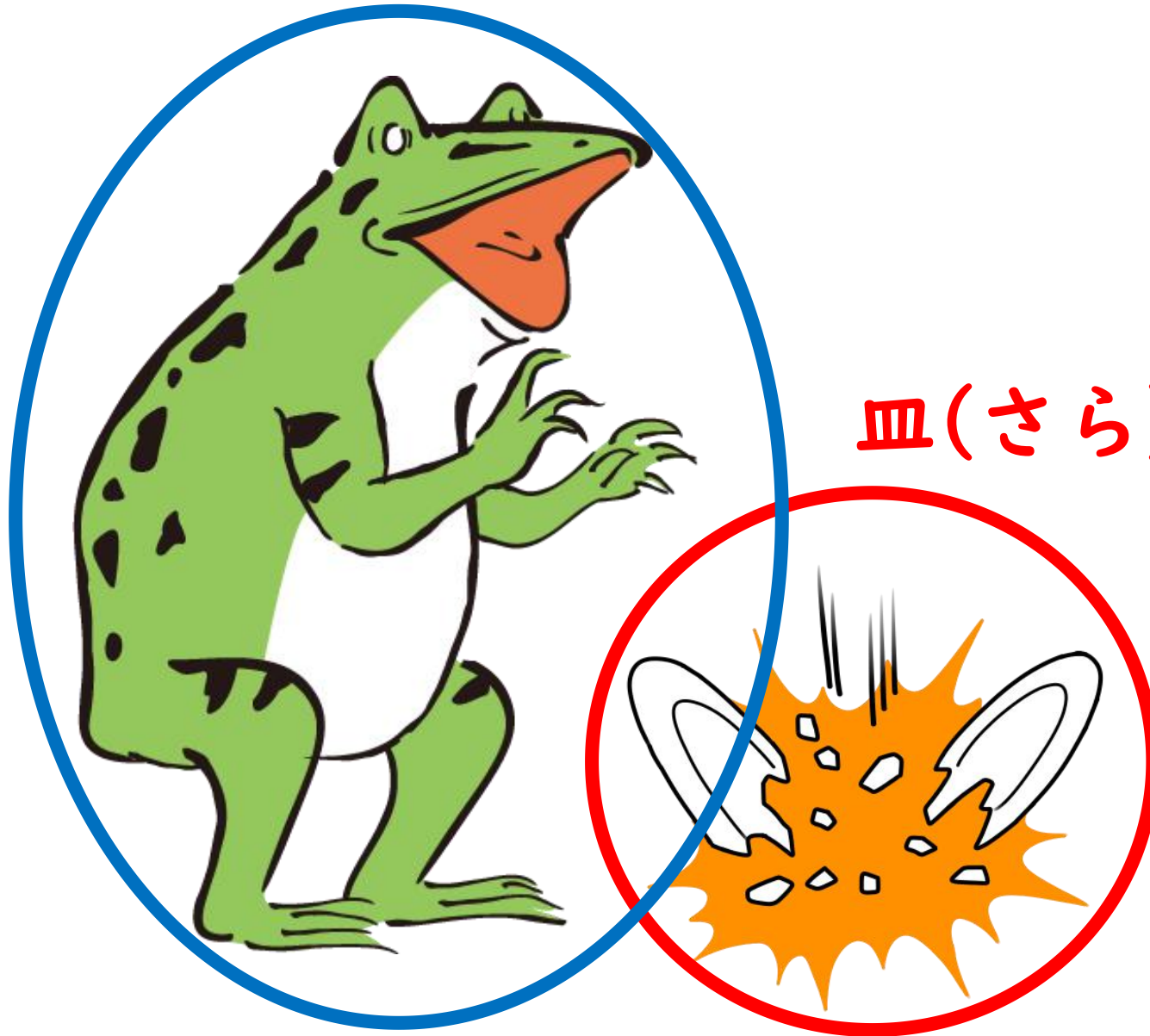

皿(さら)が 割(わ)れます

私が スマホを ポケットに

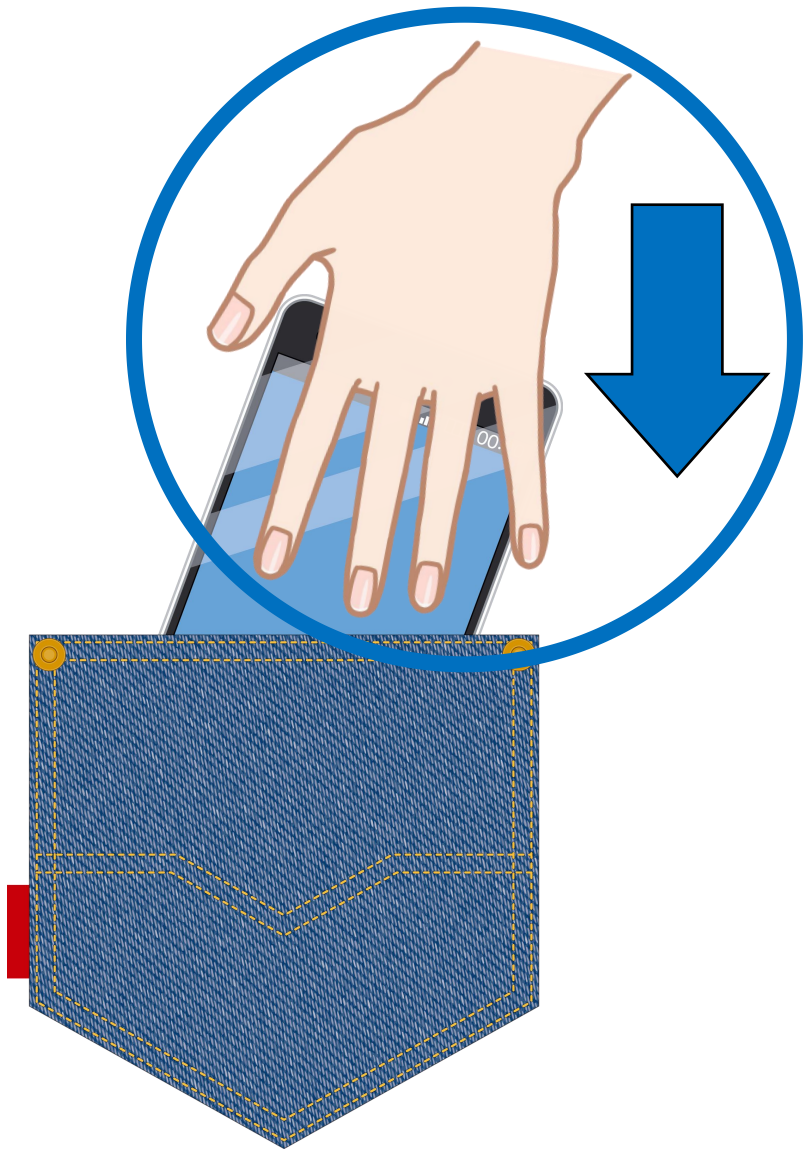

自動詞(じどうし)  
他動詞(たどうし)

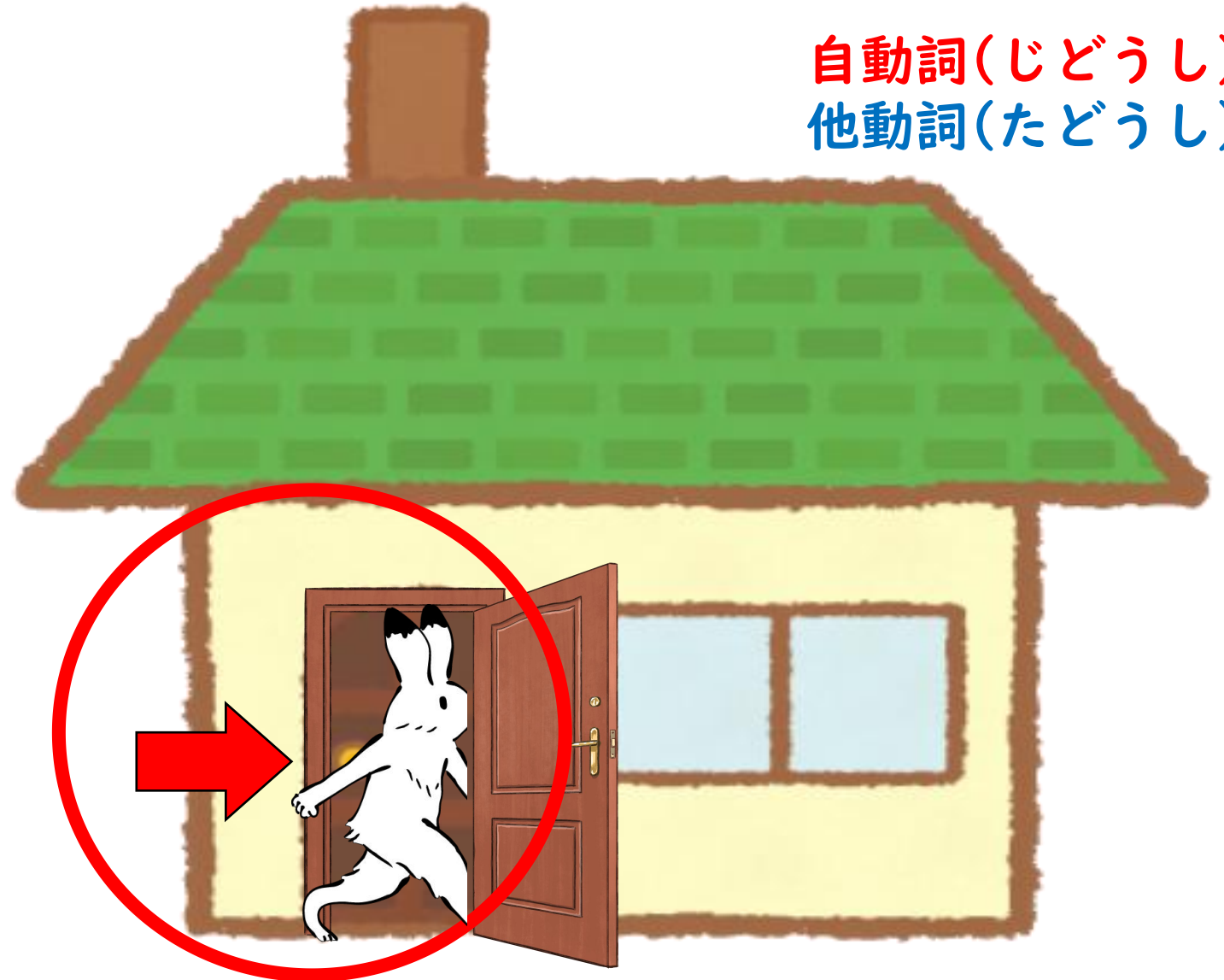

Bさんが うちに

私が スマホを ポケットに

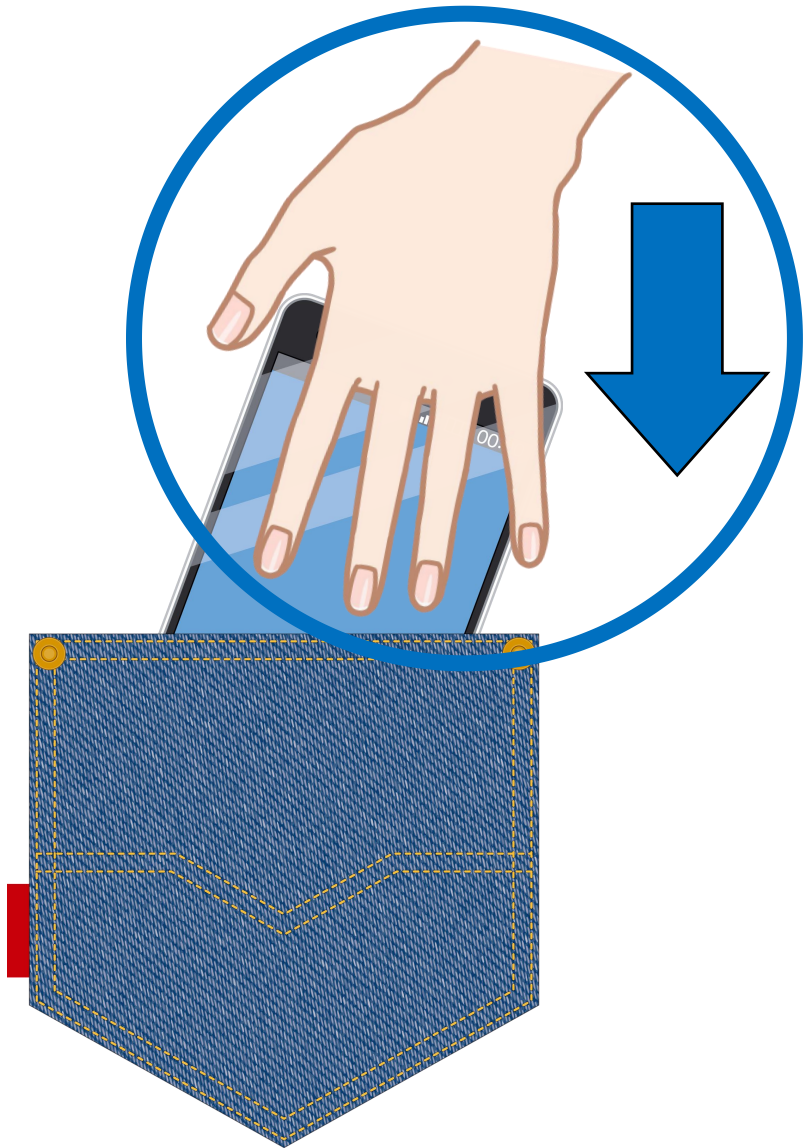

自動詞(じどうし)  
他動詞(たどうし)

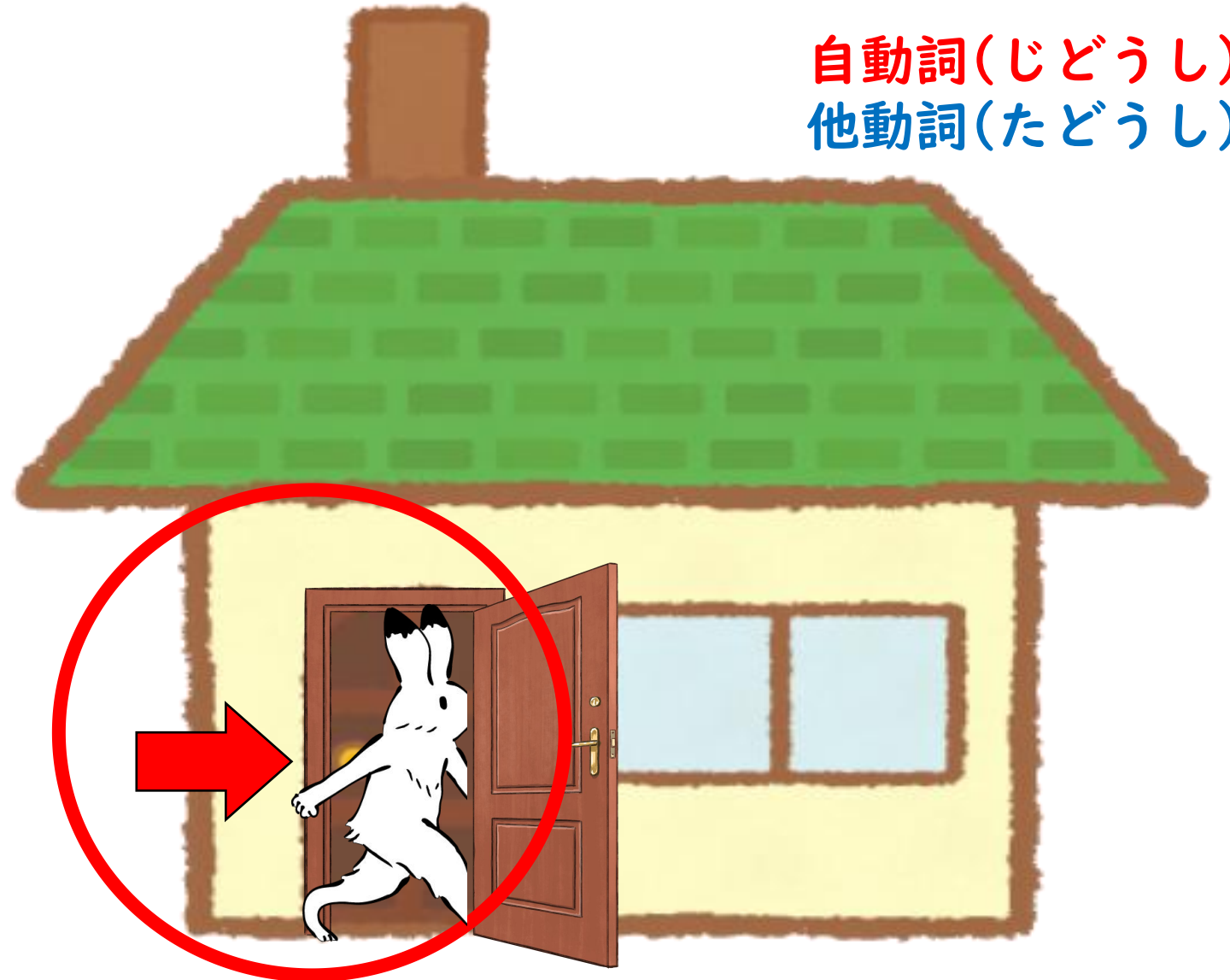

Bさんが うちに 入(はい)ります

私が スマホを ポケットに入(い)れます

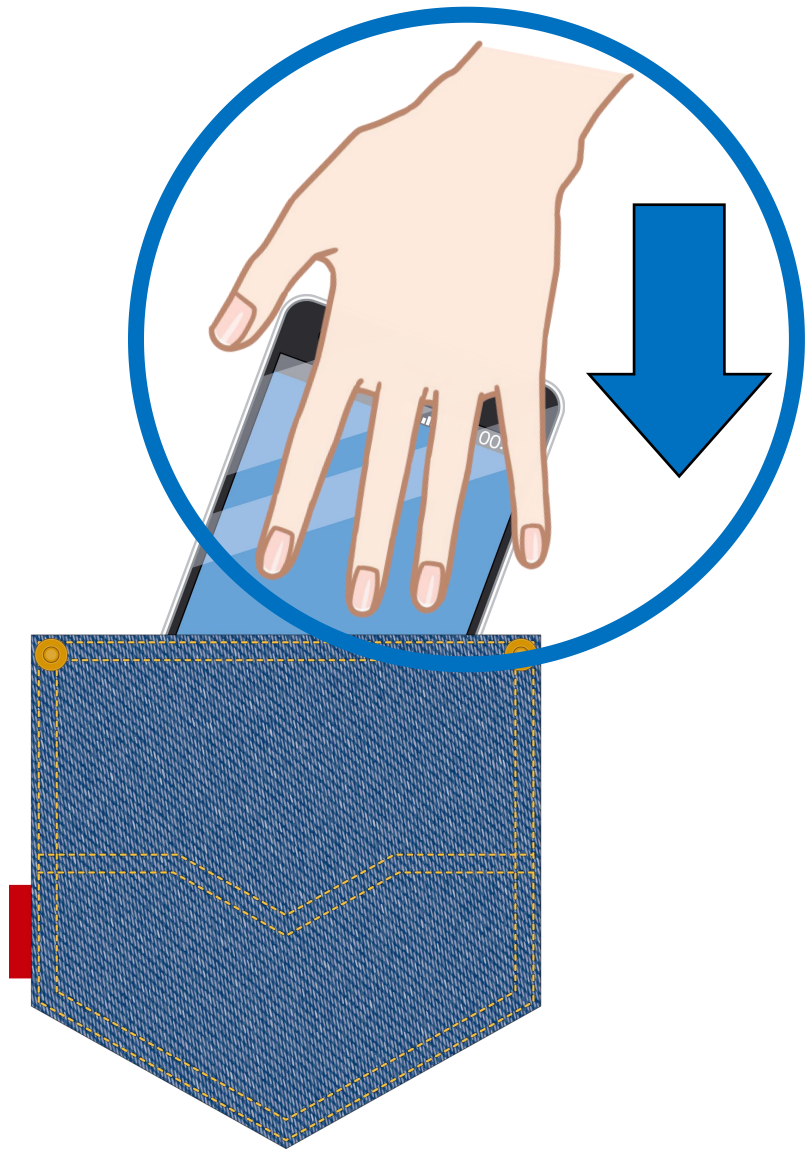

自動詞(じどうし)  
他動詞(たどうし)

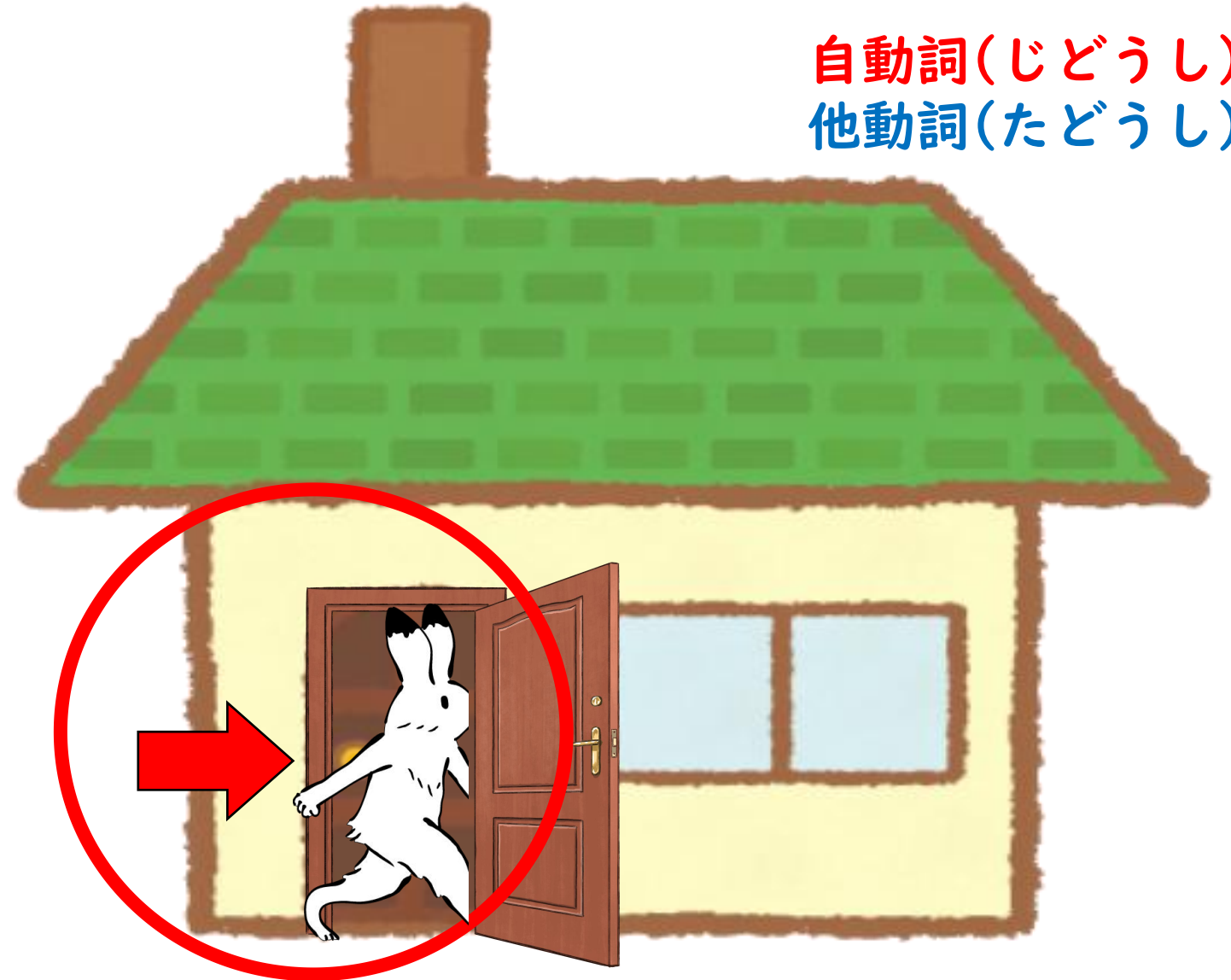

Bさんが うちに 入(はい)ります



自動詞(じどうし)  
他動詞(たどうし)

私が Bさんを  
うちに

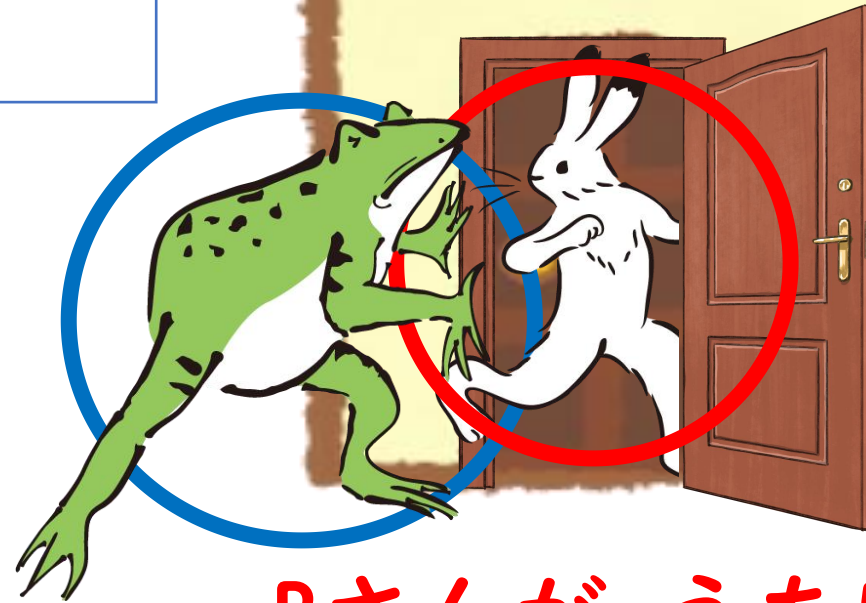

Bさんが うちに

自動詞(じどうし)  
他動詞(たどうし)

私が Bさんを  
うちに

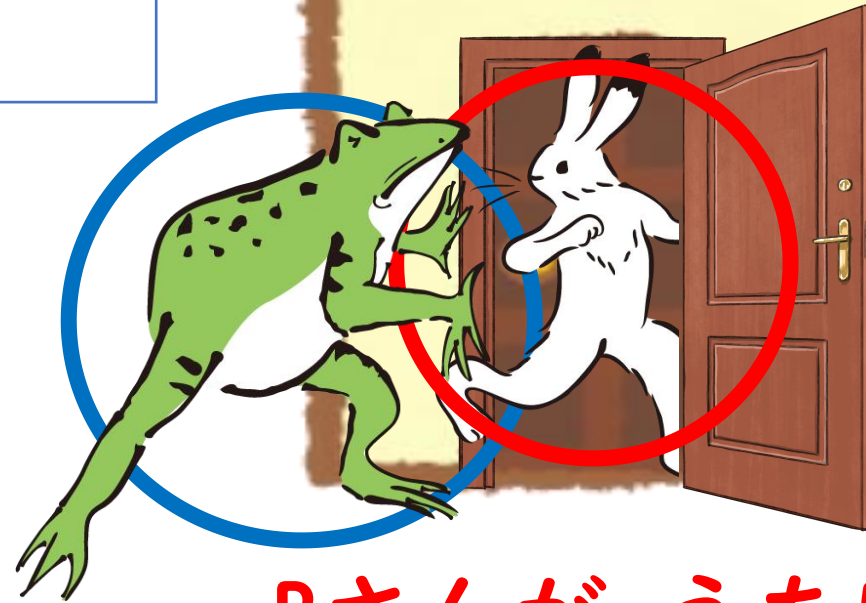

Bさんが うちに 入(はい)ります

自動詞(じどうし)  
他動詞(たどうし)

私が Bさんを  
うちに入(い)れます

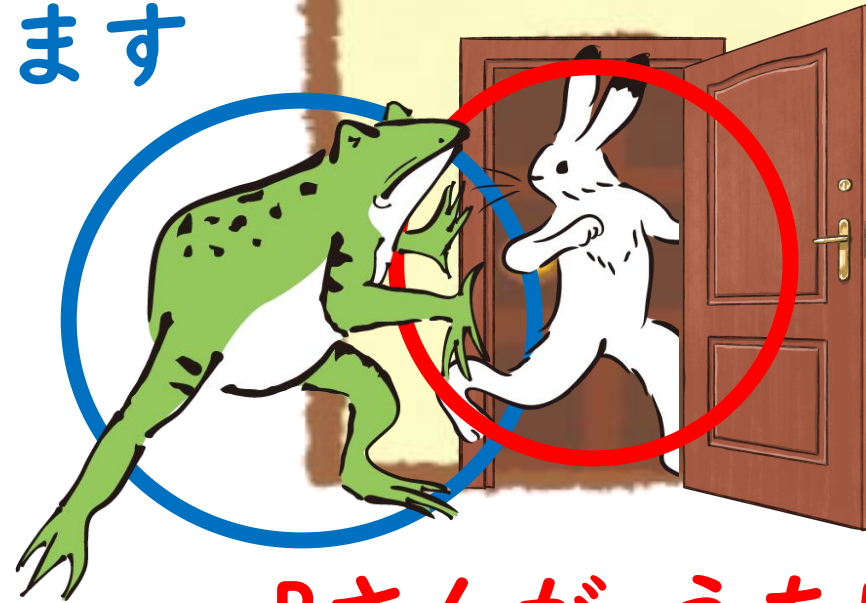

Bさんが うちに 入(はい)ります

私が スマホを ポケットから

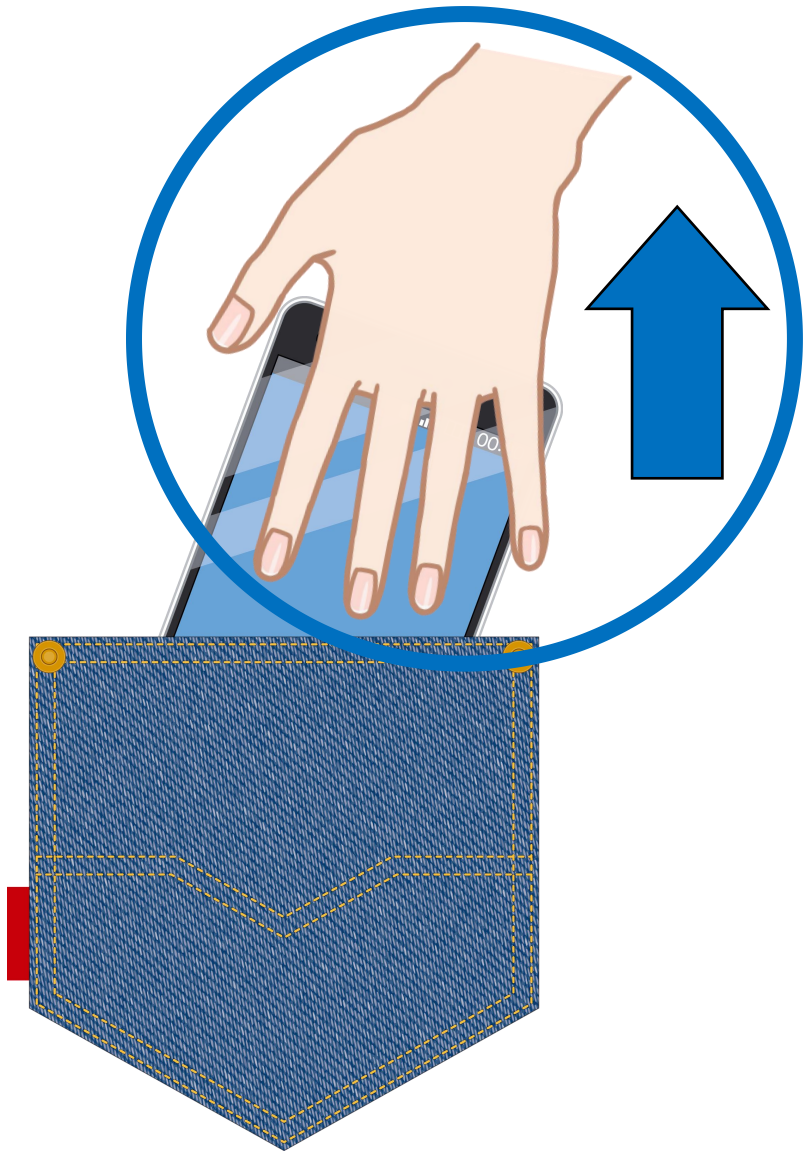

自動詞(じどうし)  
他動詞(たどうし)

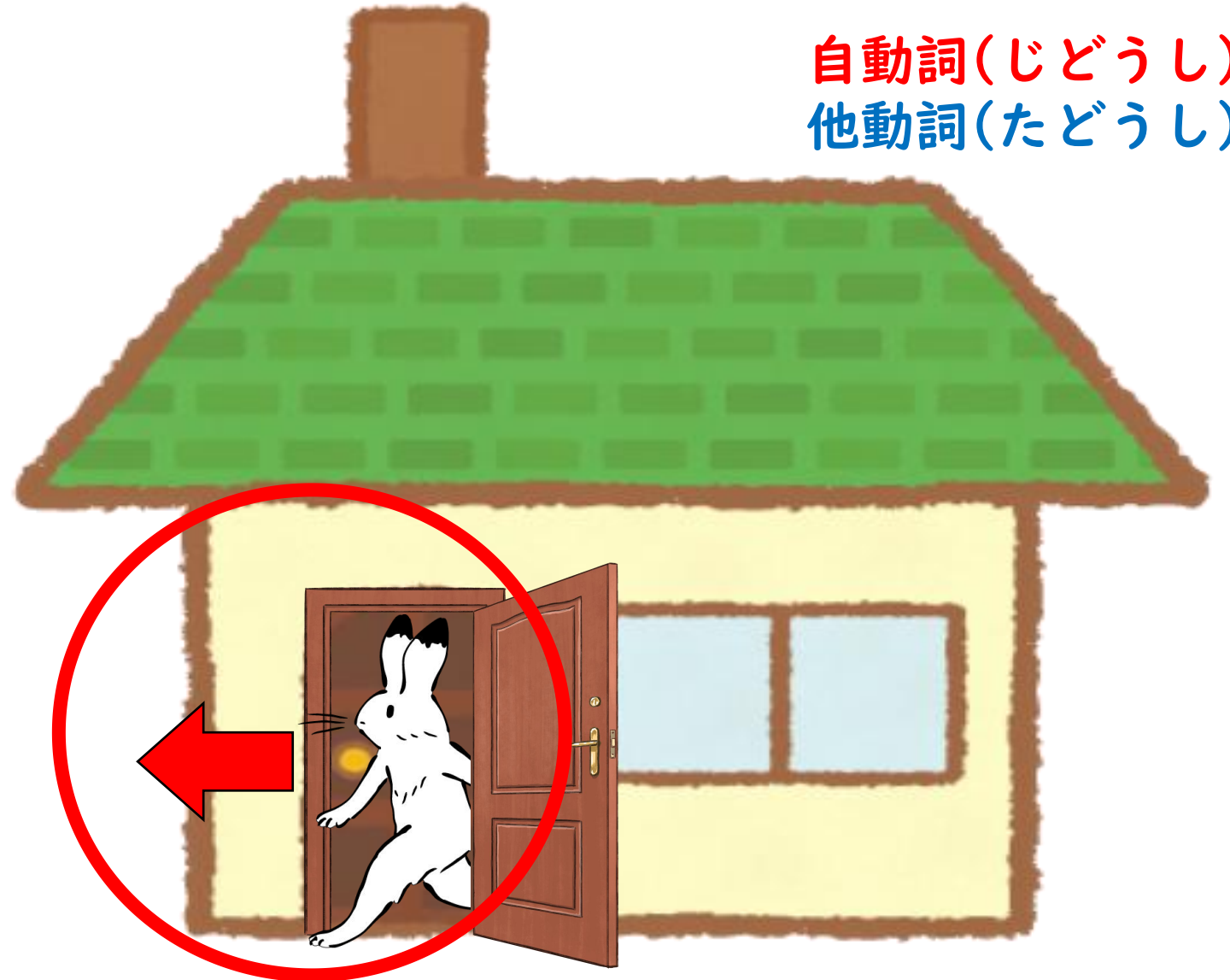

Bさんが うちから



私が スマホを ポケットから

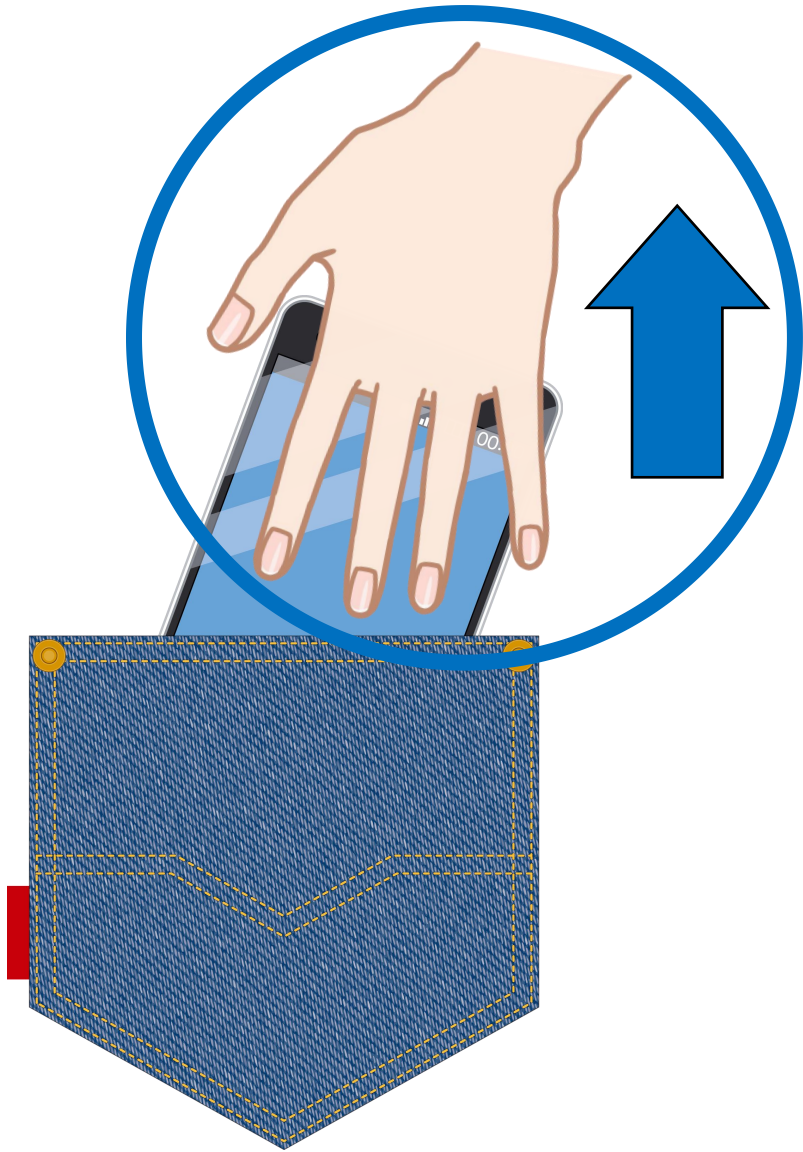

自動詞(じどうし)  
他動詞(たどうし)



Bさんが うちから 出(で)ます

私が スマホを ポケットから出(だ)します

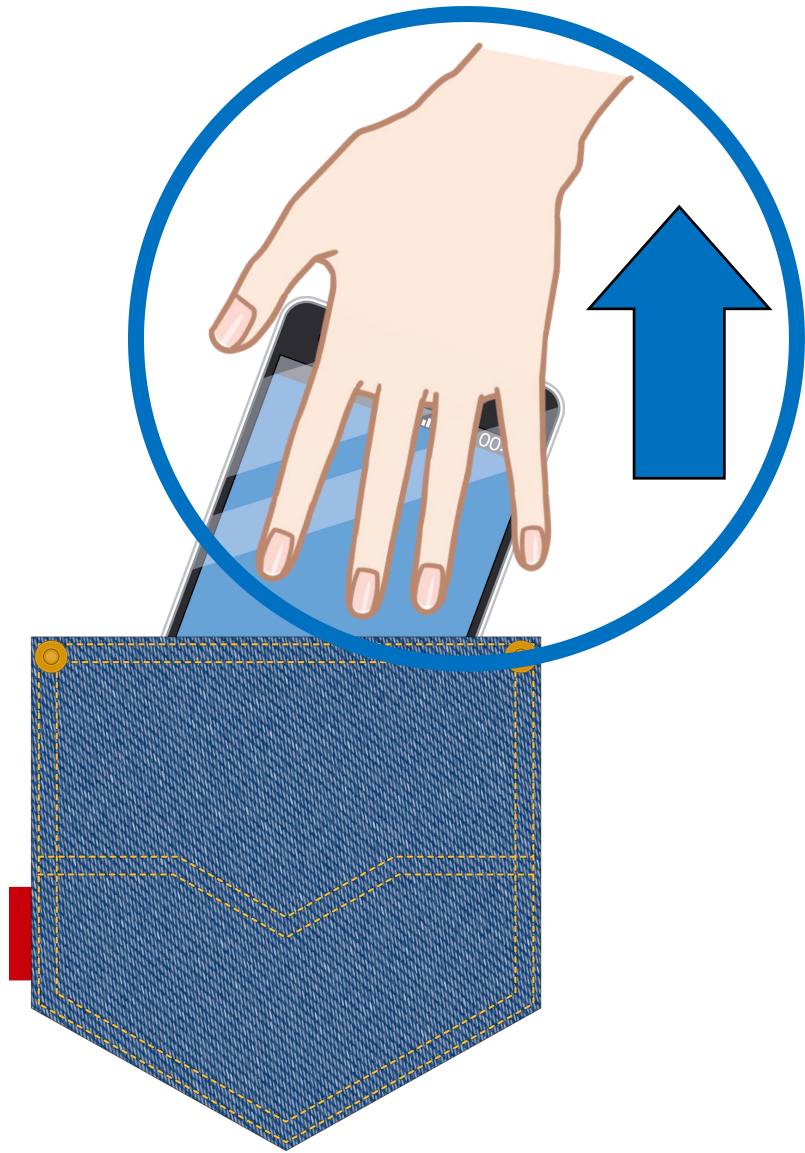

自動詞(じどうし)  
他動詞(たどうし)

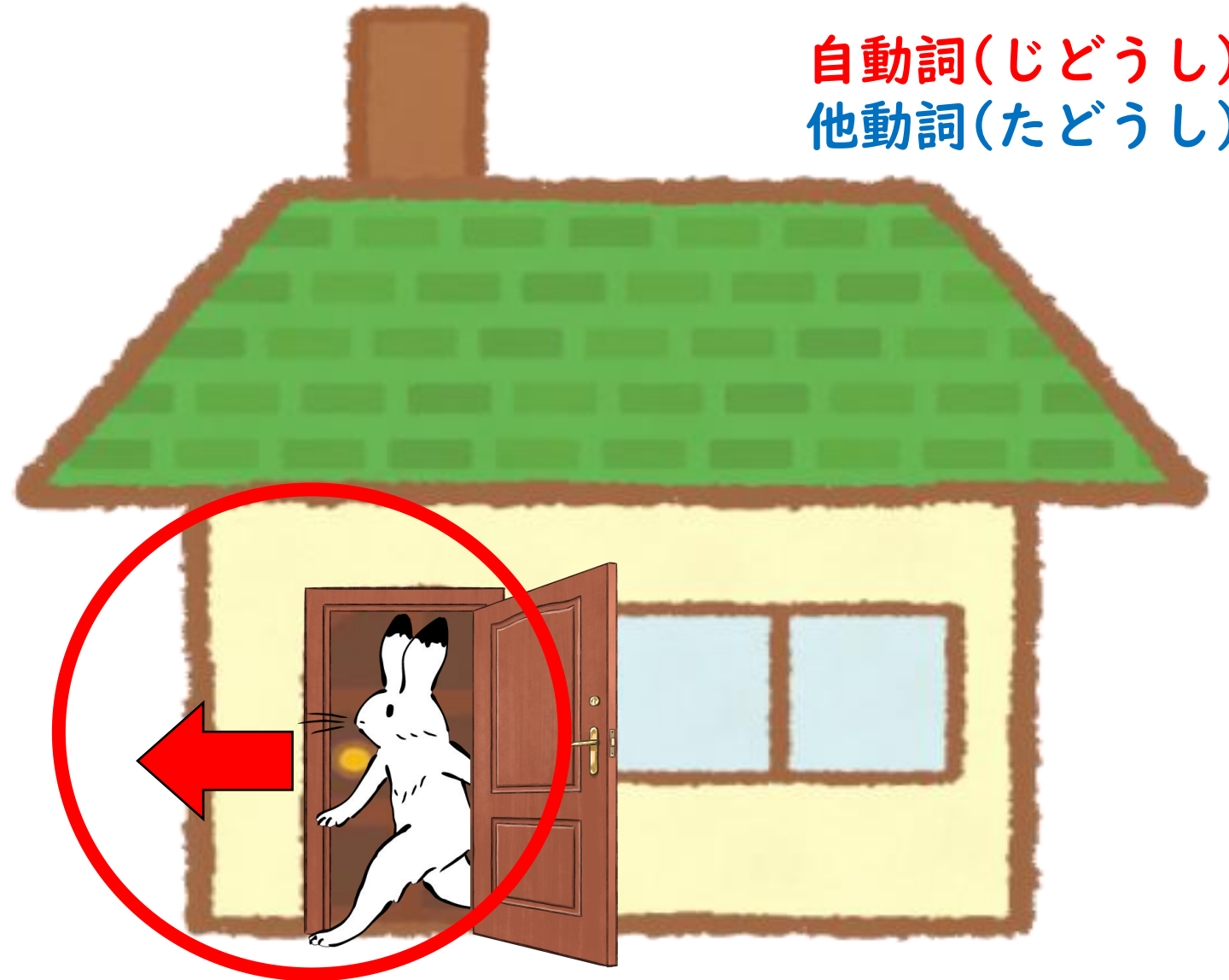

Bさんが うちから 出(で)ます

自動詞(じどうし)  
他動詞(たどうし)

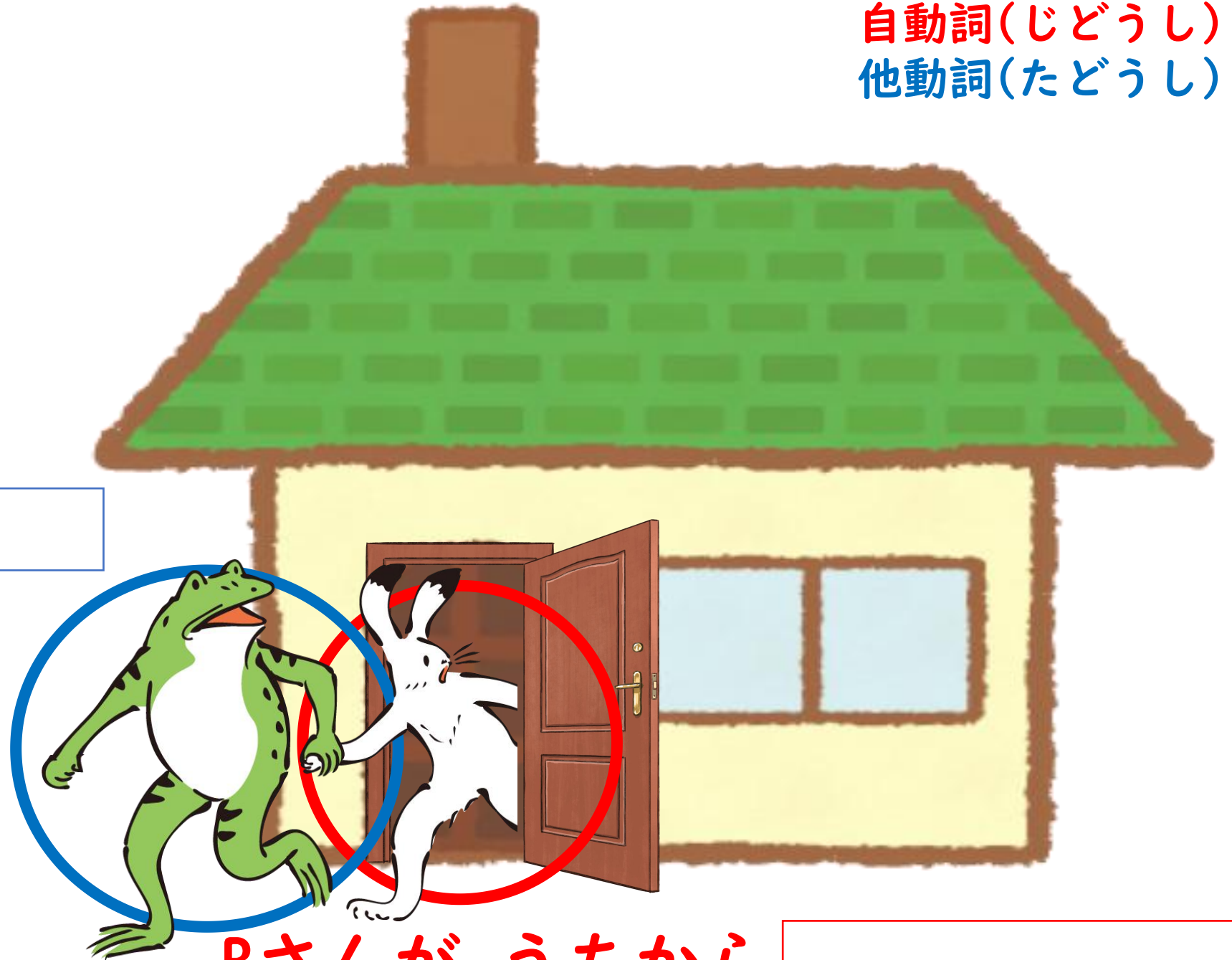

私が Bさんを  
うちから

Bさんが うちから

自動詞(じどうし)  
他動詞(たどうし)

私が Bさんを  
うちから

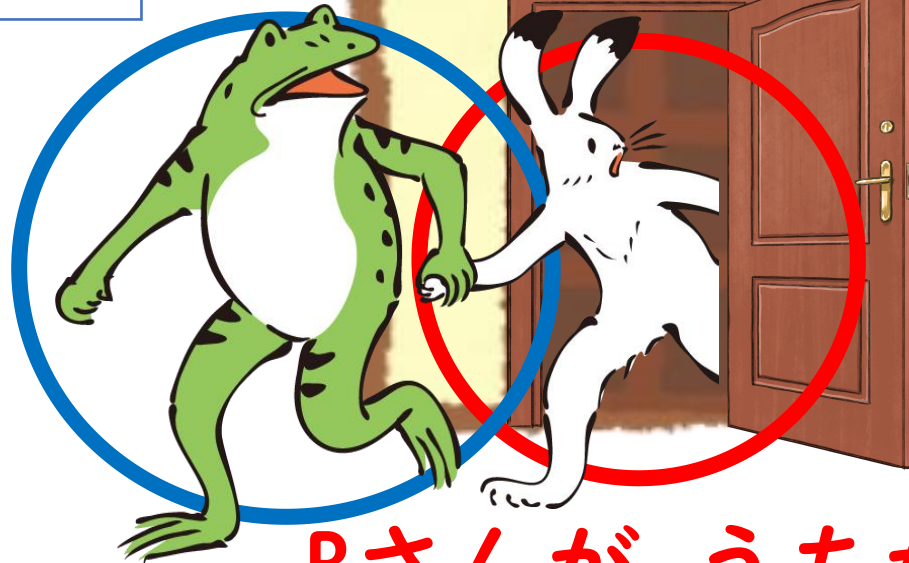

Bさんが うちから 出(で)ます



自動詞(じどうし)  
他動詞(たどうし)

私が Bさんを  
うちから出(だ)します

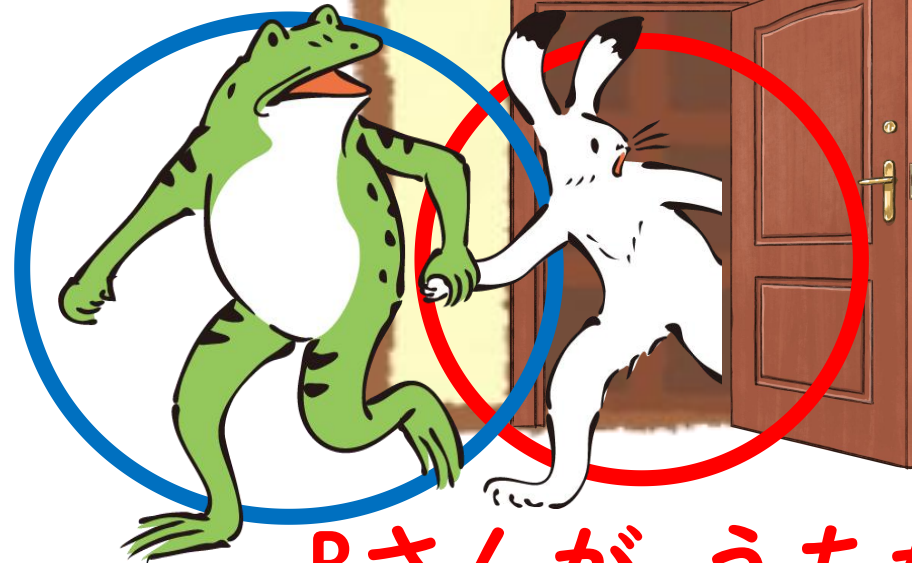

Bさんが うちから 出(で)ます

自動詞(じどうし)  
他動詞(たどうし)

ドアが

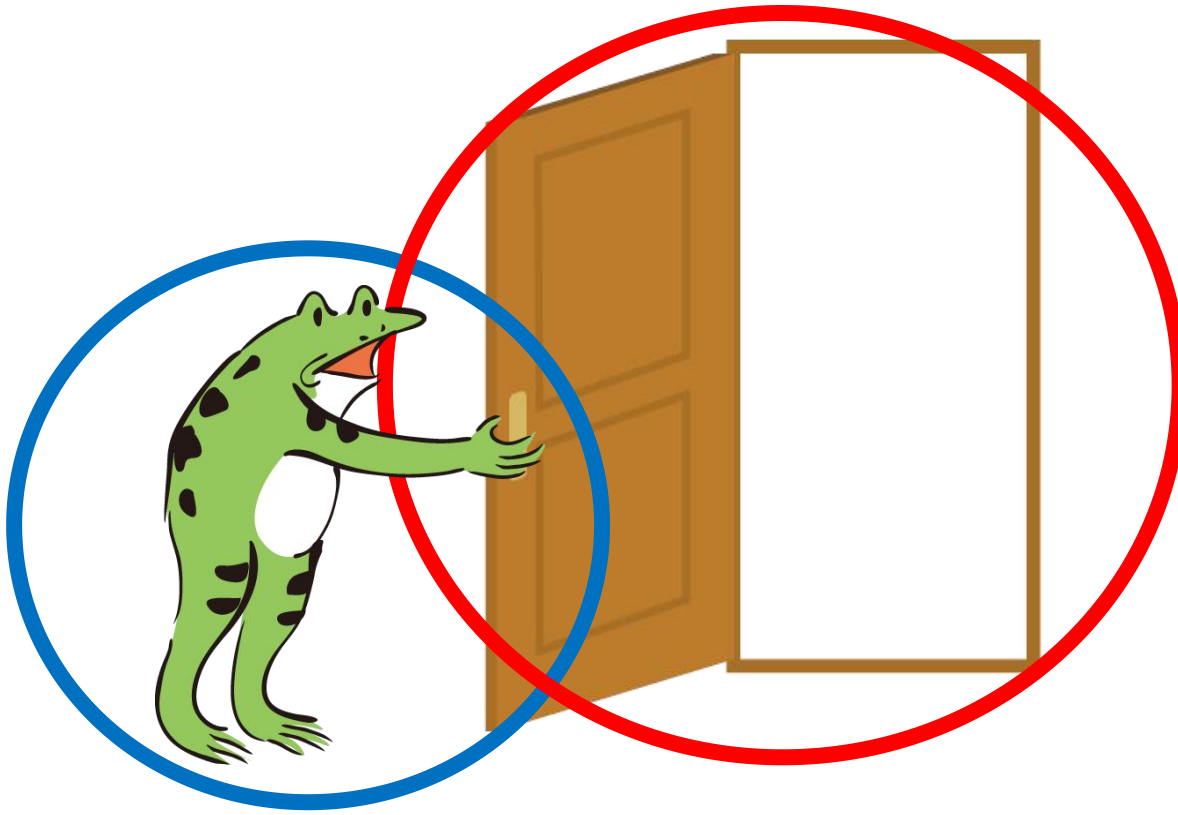

私が ドアを

自動詞(じどうし)  
他動詞(たどうし)

# ドアが開(あ)きます

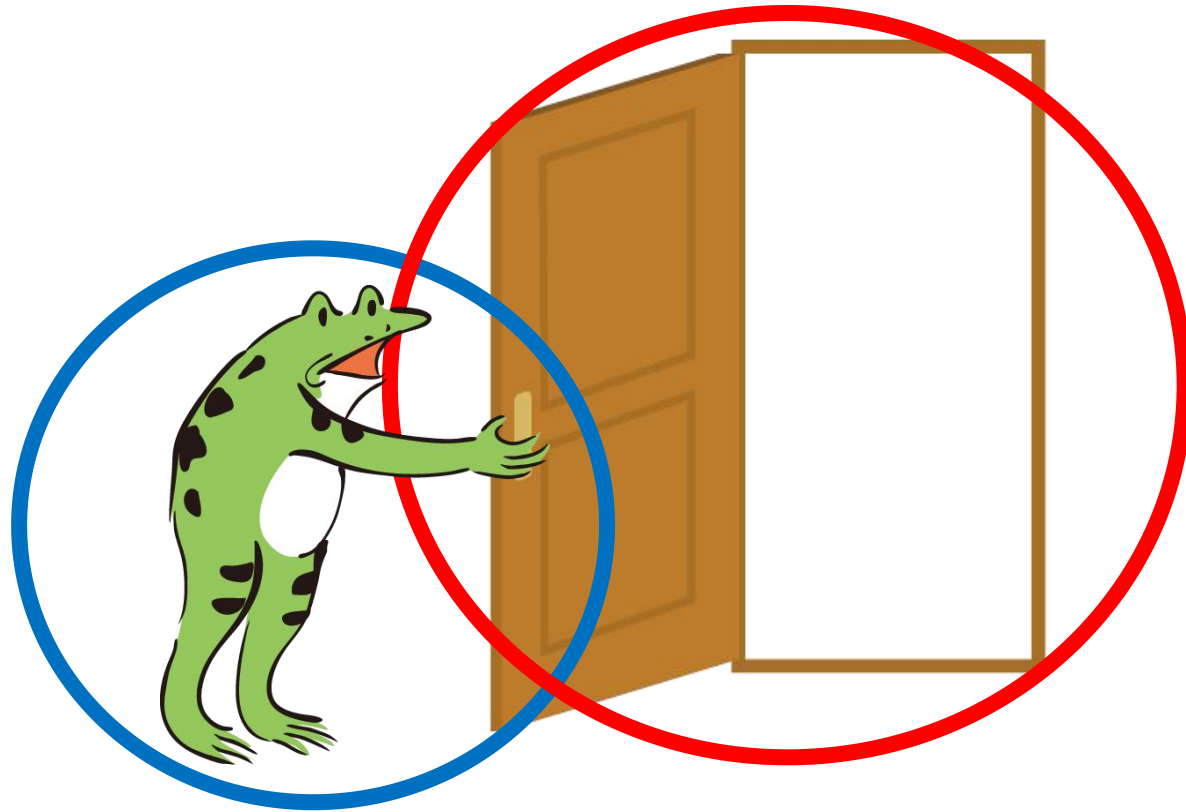

私が ドアを

自動詞(じどうし)  
他動詞(たどうし)

ドアが 開(あ)きます

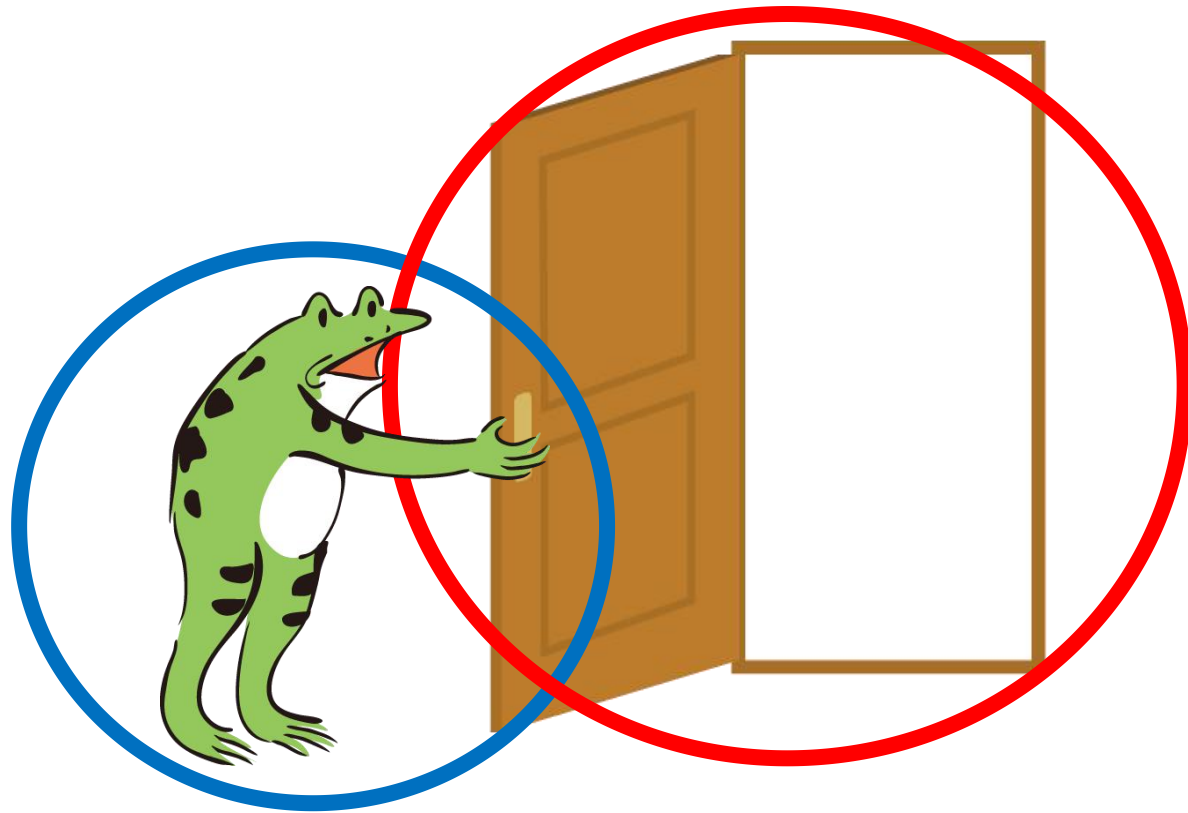

私が ドアを 開(あ)けます

自動詞(じどうし)  
他動詞(たどうし)

ドアが

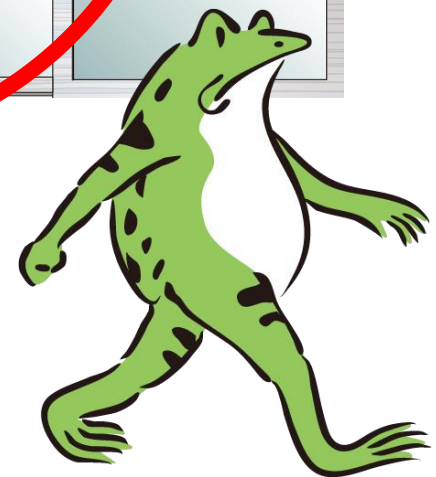
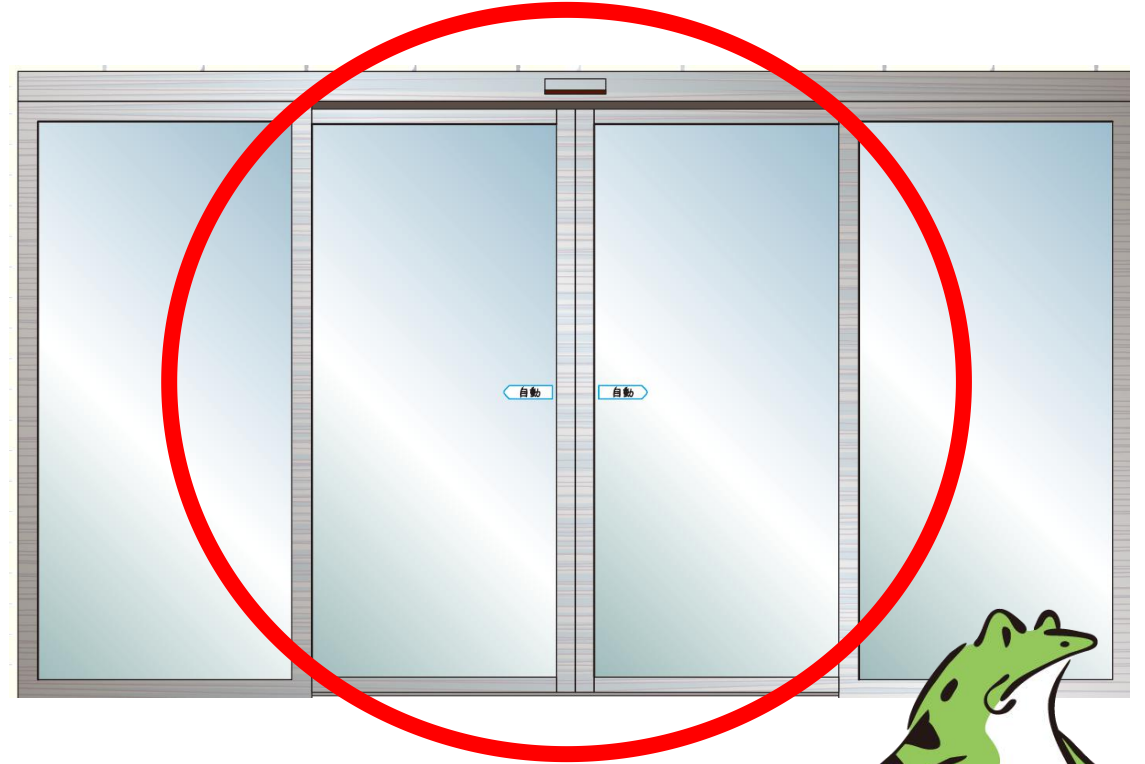
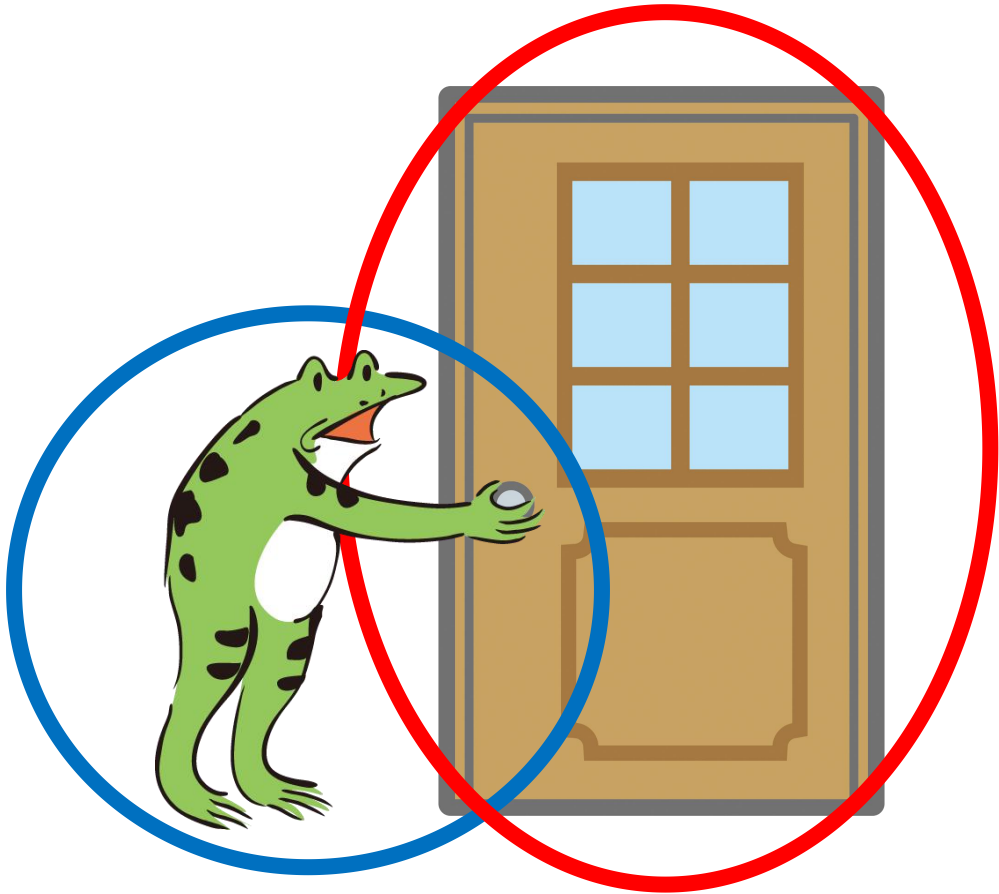

私が ドアを

自動詞(じどうし)  
他動詞(たどうし)

ドアが 閉(し)まります

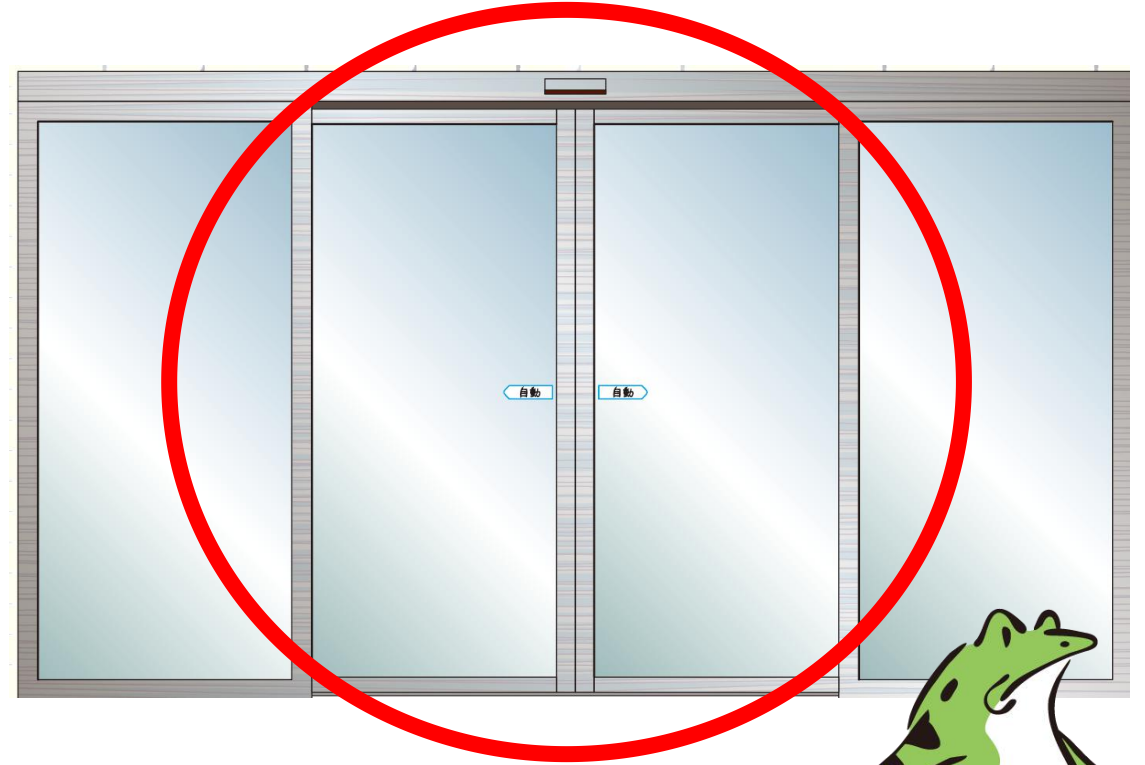
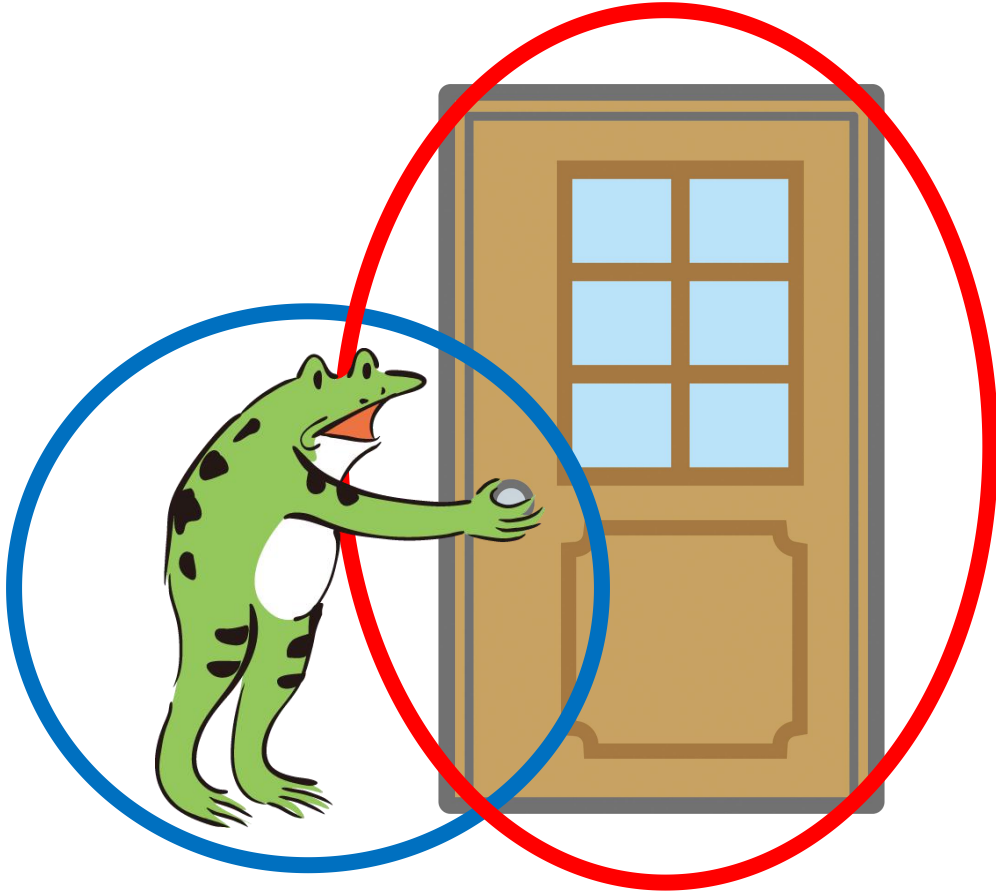

私が ドアを

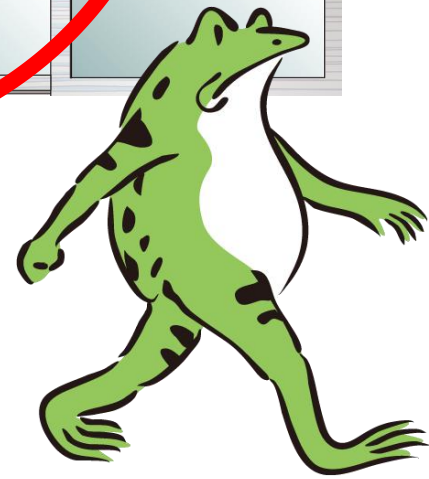

自動詞(じどうし)  
他動詞(たどうし)

ドアが 閉(し)まります

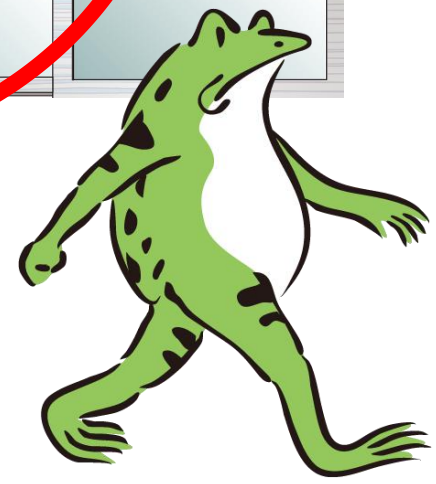
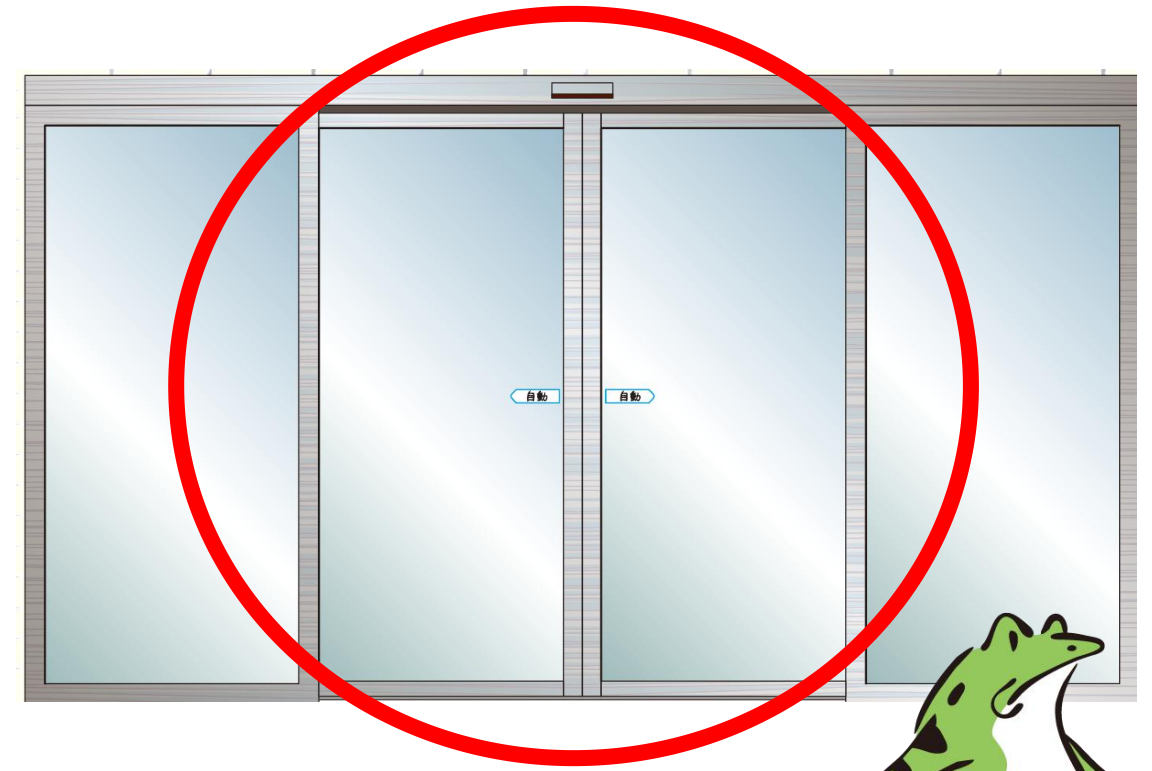
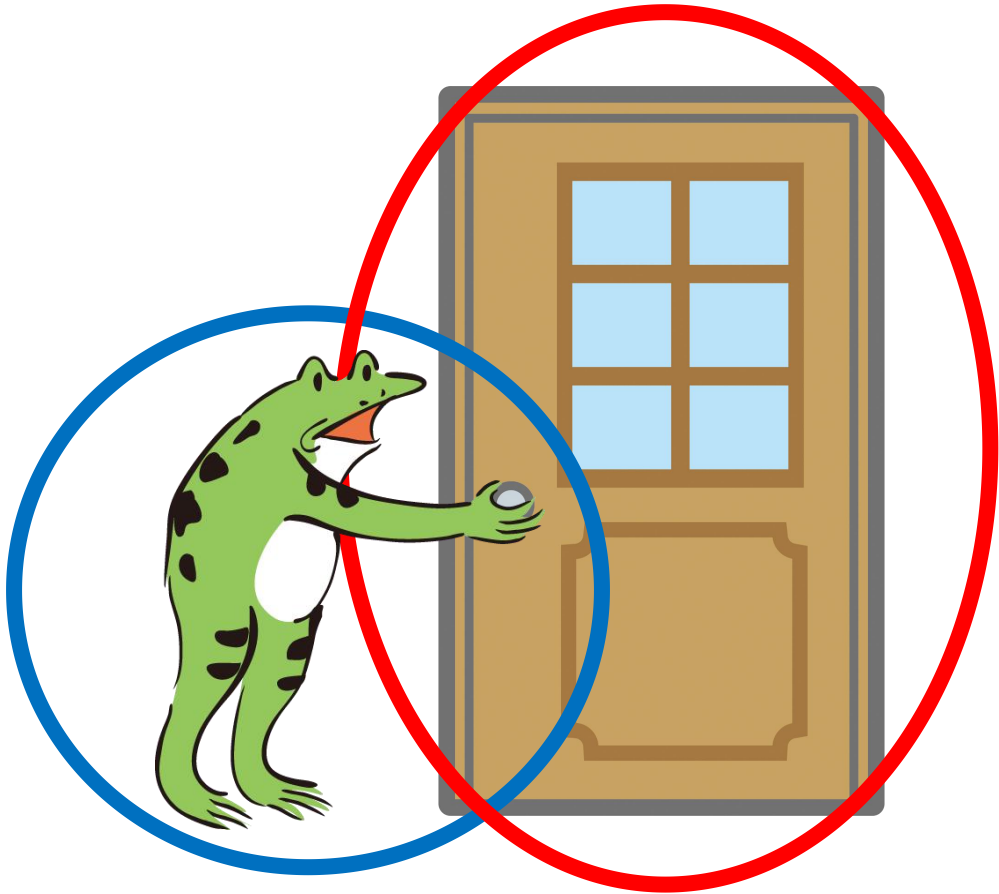

私が ドアを 閉(し)めます

自動詞(じどうし)?

or

他動詞(たどうし)?



自動詞(じどうし)? or 他動詞(たどうし)?

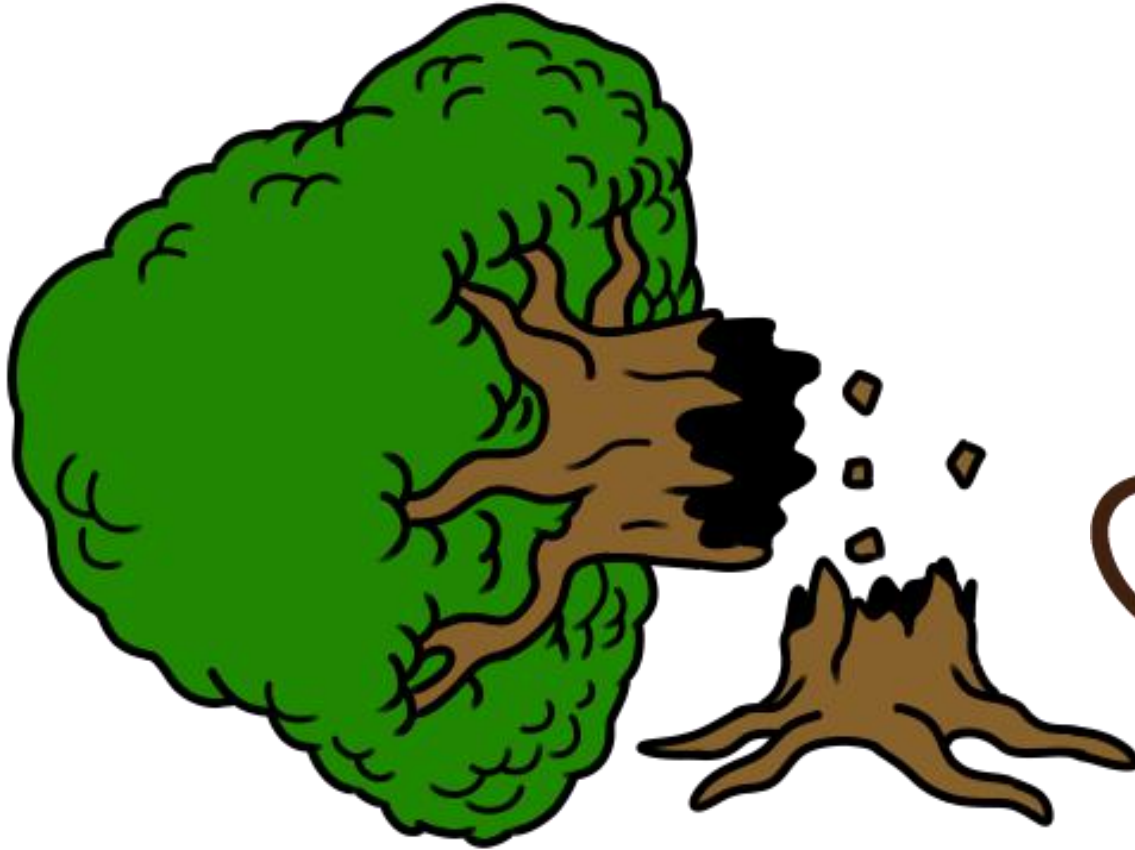

台風(Typhoon)

たいふう き  
台風で 木 \_\_\_\_\_。

自動詞(じどうし)? or 他動詞(たどうし)?

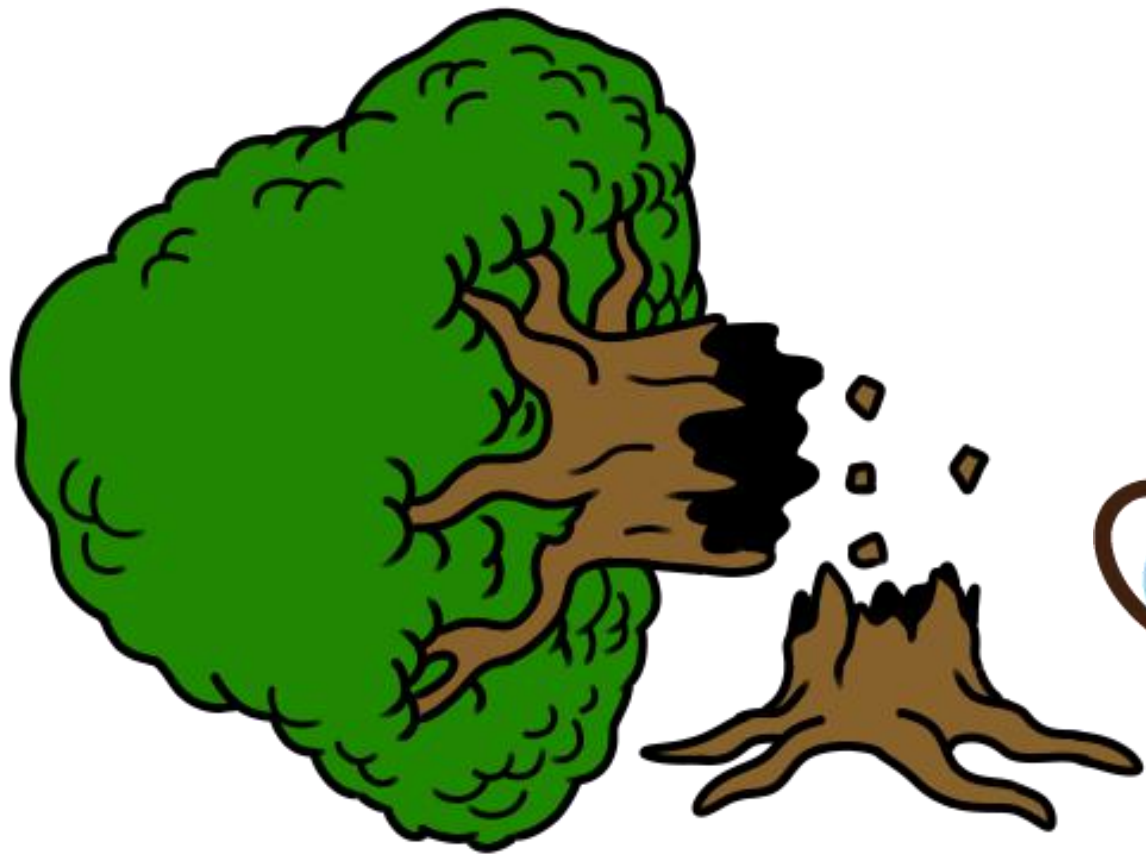

台風(Typhoon)

たいふう き お  
台風で 木が 折れました。

しぜん  
☆自然

自動詞(じどうし)? or 他動詞(たどうし)?



パソコン

自動詞(じどうし)? or 他動詞(たどうし)?



パソコンを <sup>こわ</sup>壊しました。

自動詞(じどうし)? or 他動詞(たどうし)?

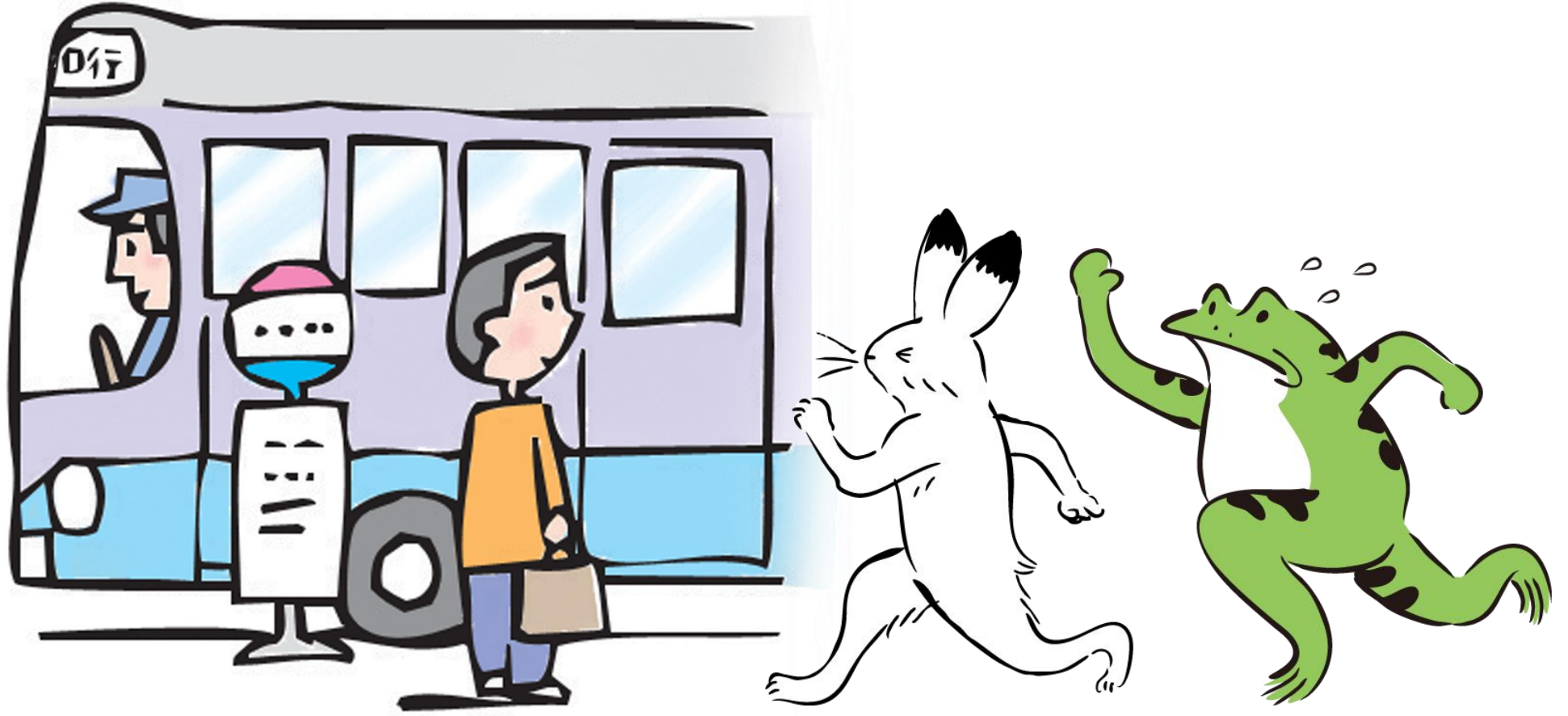

もうすぐバス                    。

自動詞(じどうし)? or 他動詞(たどうし)?

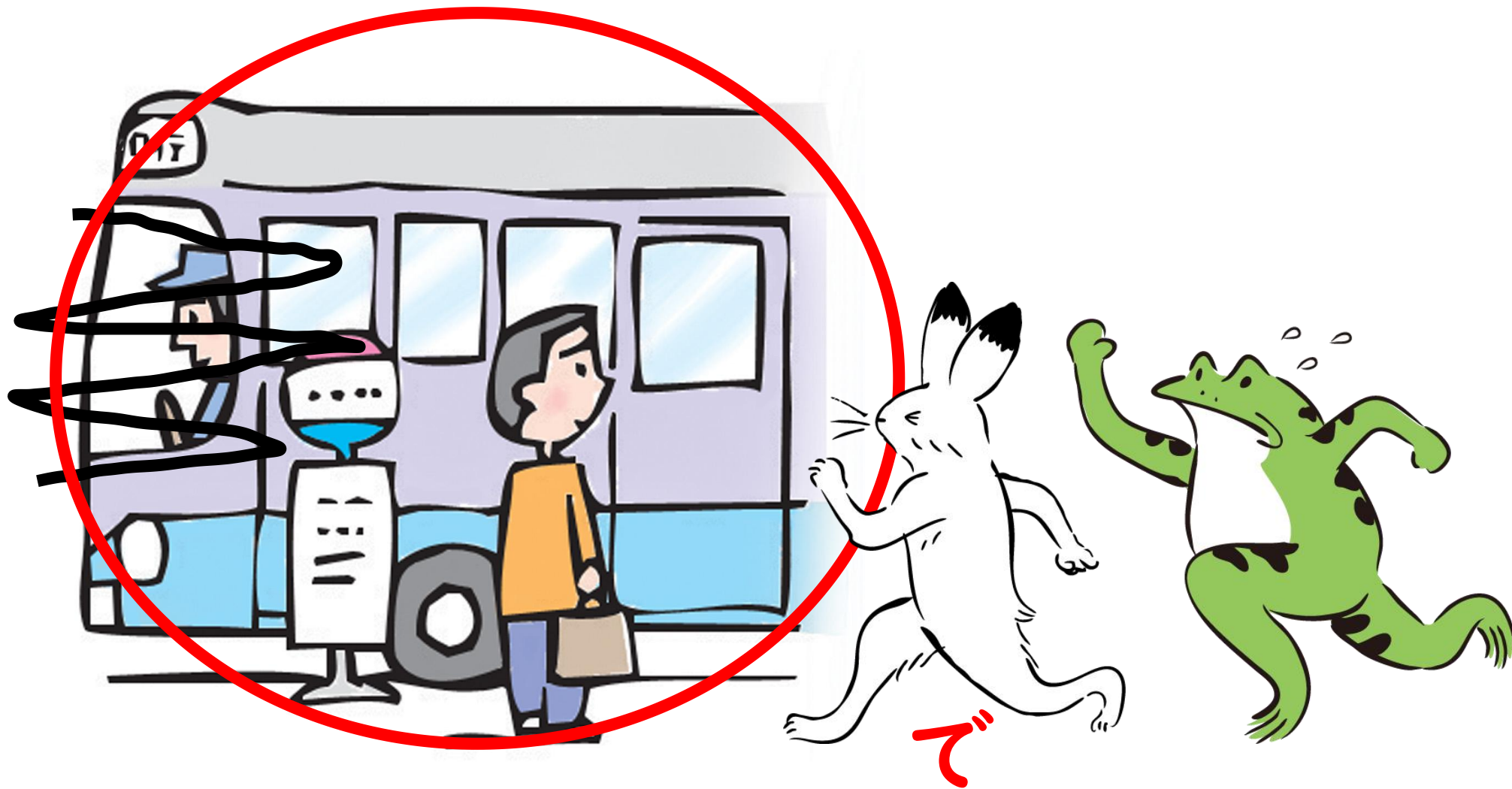

もうすぐ バスが 出ます。

# 自動詞(じどうし)? or 他動詞(たどうし)?

このボタンを  
押(お)して



かね  
ここにお金 と

きっぷ  
切符



# 自動詞(じどうし)? or 他動詞(たどうし)?

このボタンを  
押(お)して



かね  
ここに<sup>い</sup>お金を<sup>い</sup>入れると

きっぷ<sup>で</sup>  
切符が<sup>で</sup>出<sup>で</sup>ます。

じどう  
☆自動





自動詞(じどうし)? or 他動詞(たどうし)?



きのう <sup>よ</sup>酔っばらって <sup>さいふ</sup>財布\_\_\_\_\_。

自動詞(じどうし)? or 他動詞(たどうし)?



☆ミス(mistake)



きのう 酔っぱらって さいふ お 落としました。

自動詞(じどうし)? or 他動詞(たどうし)?

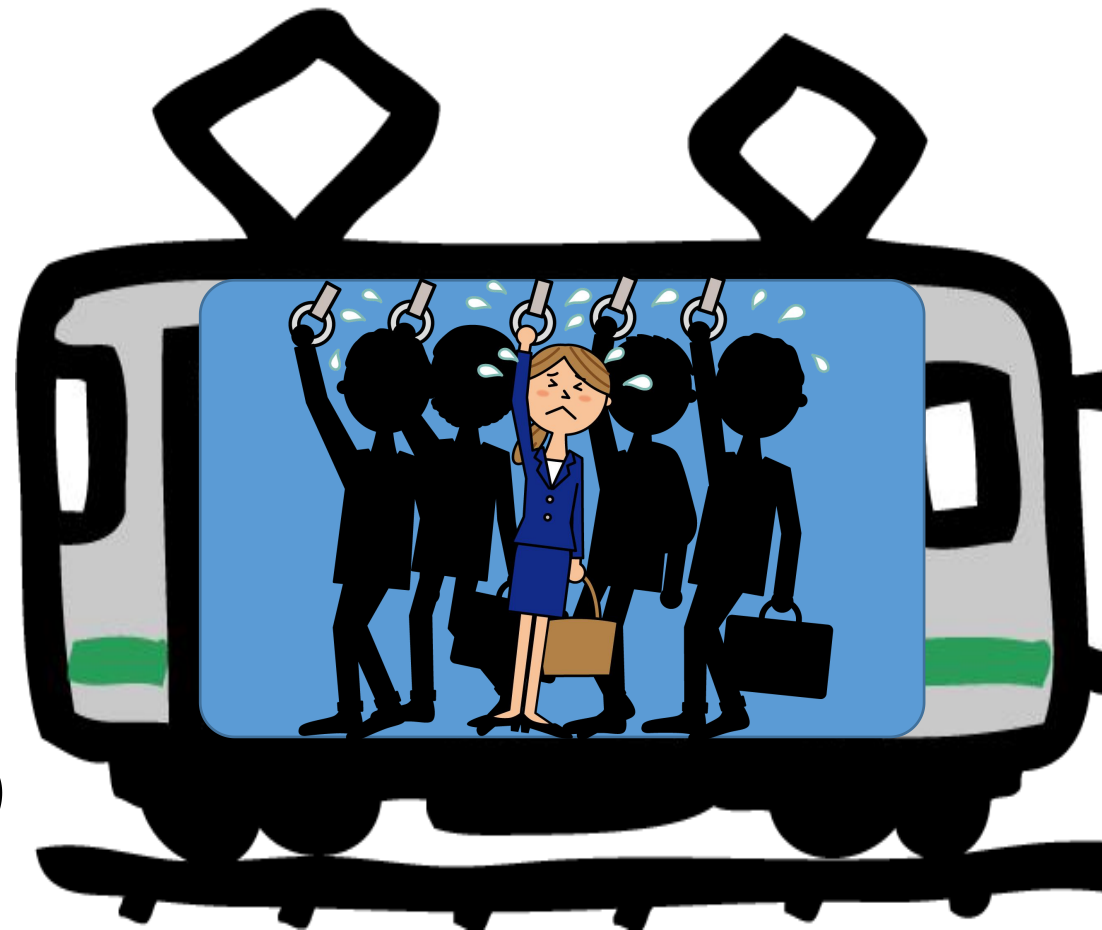
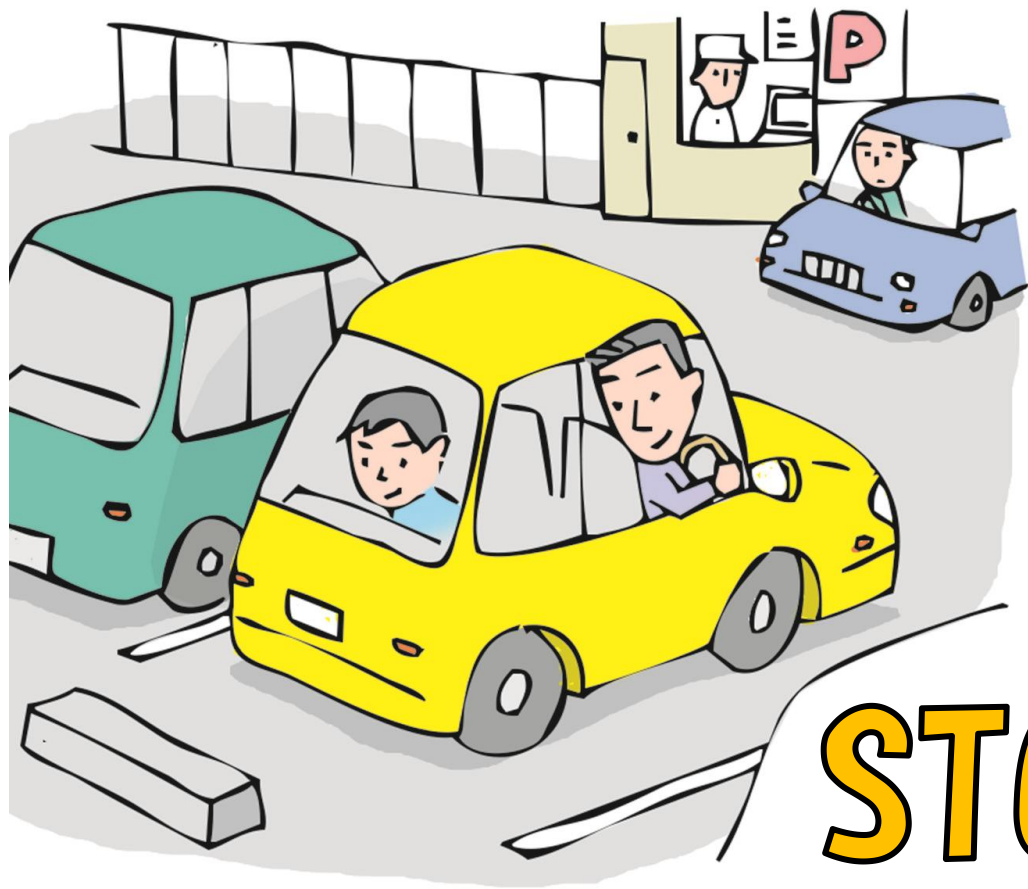

くるま  
車

でんしゃ  
電車

自動詞(じどうし)? or 他動詞(たどうし)?

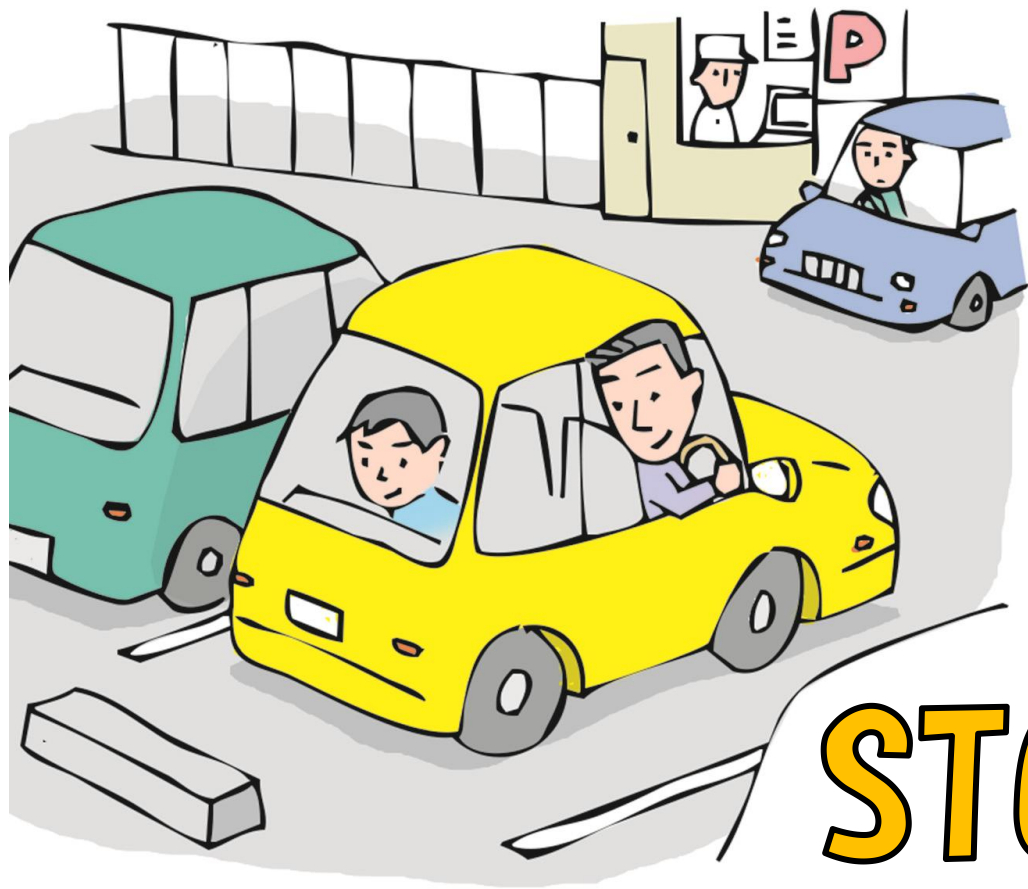

STOP

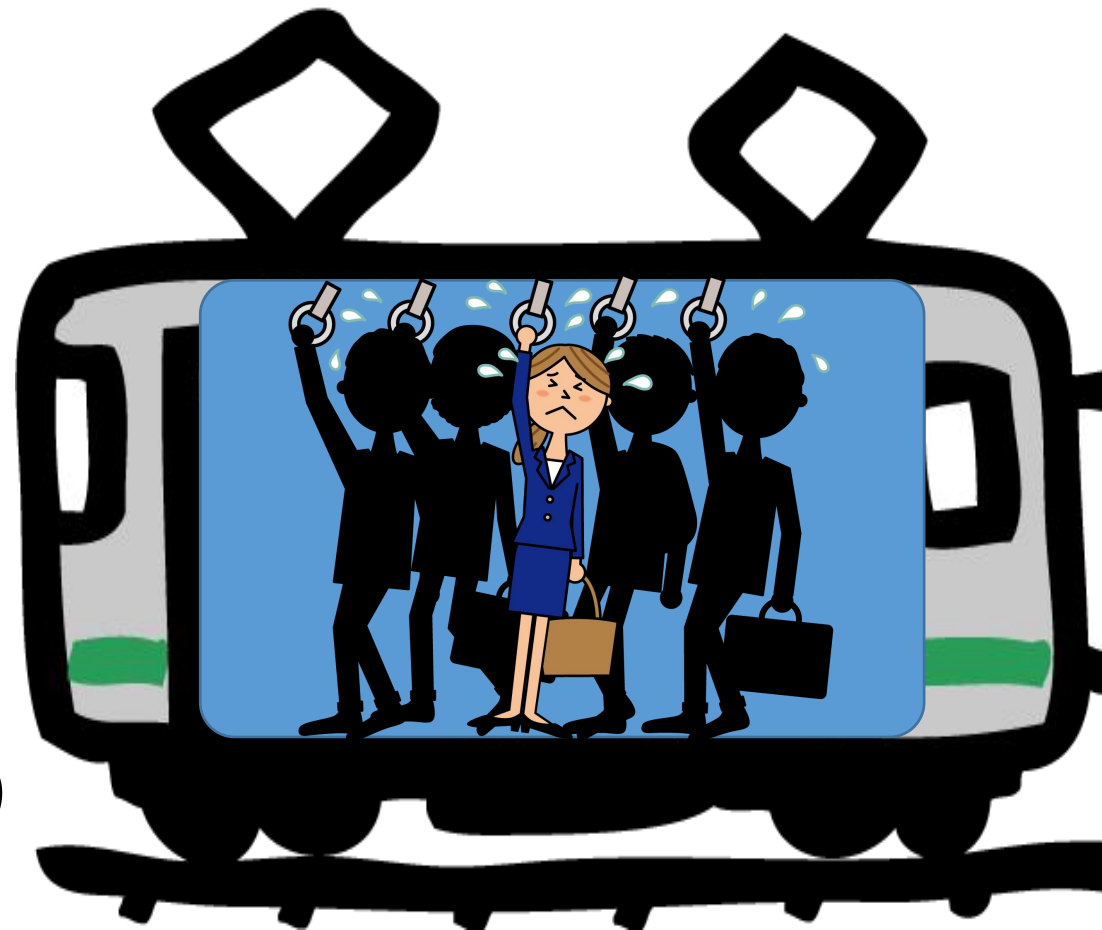

くるま  
車を とめます。

でんしゃ  
電車が とまります。

自動詞(じどうし)? or 他動詞(たどうし)?



ドア \_\_\_\_\_。

自動詞(じどうし)? or 他動詞(たどうし)?



ドアが **あ**開きません。

自動詞(じどうし)? or 他動詞(たどうし)?



ドアが **あ**開きません。

ドアを **あ**開けません。

自動詞(じどうし)? or 他動詞(たどうし)?



ドアが **あ**開きません。



ドアを **あ**開けません。



# 自動詞(じどうし)? or 他動詞(たどうし)?



ドア \_\_\_\_\_。

かけこみじょうしゃ

駆け込み乗車はおやめください。



# 自動詞(じどうし)? or 他動詞(たどうし)?

☆日本人が好きな言い方  
にほんじんす  
いいかた



ドアが <sup>し</sup>閉まります。

かけこみじょうしゃ

駆け込み乗車はおやめください。



自動詞(じどうし)? or 他動詞(たどうし)?

ちゃ  
お茶



# 自動詞(じどうし)? or 他動詞(たどうし)?

☆ 日本人が好きな言い方  
にほんじんす  
いいかた



ちゃ はい  
お茶が 入りました。

